

강한공주 행복한시민

시보

시보는 공문서로서의 효력을 갖습니다.

제982호 2026. 6. 15.(월)

www.gongju.go.kr



선 람	기관 의장	회 람						



발행 : 공주시 편집 : 홍보미디어실 ☎ 041-840-8464
우)32552 충청남도 공주시 봉황로 1 공주시청

【공 고】

제2026-1735호 「공주시 활력플러스센터 운영 및 관리에 관한 조례」 제정안 입법예고 3

제2026-1765호 도시계획시설(도로 : 소로2-148호선)사업 실시계획(변경)인가 및 사업인정에 관한
주민 등의 의견청취를 위한 공람 · 공고 18

제2026-1770호 토지거래허가구역 해제 공고 39

제2026-1773호 공주시 사무의 민간위탁에 관한 조례 일부개정조례안 재입법예고 54

제2026-1774호 공주시 체육시설 설치 및 관리 등에 관한 조례 일부개정안 입법예고 65

【고 시】

제2026-119호 도로명주소 부여·폐지 고시 73

제2026-120호 공주 도시관리계획(공주대학교 세부시설 조성계획) 결정(경미한 변경) 및 지형도면고시 ... 74

제2026-121호 도시관리계획[공공청사(이인면 행정복지센터)] 결정(변경) 및 지형도면 고시 90

제2026-123호 도시관리계획(도시계획시설:문화시설) 결정(변경) 및 지형도면 고시 94

제2026-125호 도시계획시설사업(도로 : 대로2-8호선,소로1-34호선) 실시계획(변경)인가 고시 · 100

공주시 공고2026- 1735호

「공주시 활력플러스센터 운영 및 관리에 관한 조례」를 제정하면서 그 취지와 주요 내용을 시민에게 미리 알려 이에 대한 의견을 듣고자 「공주시 자치법규안 입법예고에 관한 조례」 제4조에 따라 다음과 같이 공고합니다.

2026년 6월 8일

공 주 시 장

「공주시 활력플러스센터 운영 및 관리에 관한 조례」 제정안 입법예고

1. 제정이유

- 「공주시 활력플러스센터 운영 및 관리에 관한 조례」 제정으로 활력플러스센터 시설을 체계적이고 안정적으로 운영·관리하기 위한 근거 마련
- 센터 내 미디어창작실, 교육실, 활력주방 등 다양한 시민 활용 공간을 마련하고, 이에 대한 이용 수칙을 규정함으로써 공주시민 누구나 공정하고 안전하게 시설을 이용할 수 있도록 도모

2. 주요내용

- 목적, 센터의 명칭, 위치, 용어 정의 (안 제1조 ~ 제4조)
- 센터 시설 운영, 운영위원회 기능 (안 제5조 ~ 제10조)
- 대관공간 및 입주공간 이용, 이용료, 이용제한 (안 제11조 ~ 제16조)

3. 입법예고 기간 : 2026. 6. 15. ~ 7. 6.(21일간)

4. 의견제출

이 제정안에 대하여 의견이 있는 기관, 단체 또는 개인은 2026년 7월 6일까지 다음 사항을 기재한 의견서를 공주시장(지역활력과)에게 제출해 주시기 바랍니다.

- 예고사항에 대한 의견(찬·반 여부와 그 이유)
- 성명 (법인 그 밖의 단체인 경우에는 그 명칭과 그 사유), 주소 및 전화번호
- 그 밖에 참고사항 등

※ 보내실 곳 : 공주시청 지역활력과 5도2촌팀

- 주 소 : 충청남도 공주시 봉황로 1 / 우편번호 : 32552

- 이메일 : lovesemi79@korea.kr

- 전 화 : 041-840-2343 / FAX : 041-840-370

5. 그 밖에 사항

- 그 밖에 궁금하신 사항은 공주시청 지역활력과 5도2촌팀(☎ 041-840-2343)으로 문의하시면 성심성의껏 안내해 드리겠습니다.
- 이 제정안은 공주시 누리집(<http://www.gongju.go.kr>)의 시정소식-고시 공고-입법 예고란에서도 열람할 수 있습니다.

입법예고 사항에 대한 의견서

자치법규명 : 「공주시 활력플러스센터 운영 및 관리에 관한 조례」
제정 조례안

의 견

입법예고(안)	의 견(안)	사 유

의견제출자

- 성명(단체명) :
- 주 소 :
- 연 락 처 :

그 밖에 참고사항

-

공주시 활력플러스센터 운영 및 관리에 관한 조례

제1조(목적) 이 조례는 공주시 활력플러스센터의 운영 및 관리에 필요한 사항을 규정함을 목적으로 한다.

제2조(명칭과 위치) 명칭은 공주시 활력플러스센터(이하 “센터”라 한다)로 하고, 위치는 공주시 옥룡동 32-1번지 내에 둔다.

제3조(정의) 이 조례에서 사용하는 용어의 뜻은 다음과 같다.

1. “센터”란 일반농산어촌개발사업 중 농촌신활력플러스사업의 일환으로 조성된 중간지원조직 거점공간을 말한다.
2. “중간지원조직”이란 행정과 민간을 연결하면서 정책 실행과 지역활성화 관련 사업을 지원하는 조직을 말한다.
3. “센터의 시설”이란 대관공간과 입주공간으로 구분되며, 공유오피스, 교육실 등 각 공간의 기능과 목적을 가진 시설 및 그 밖에 부속된 설비 또는 비품을 말한다.
4. “이용자”란 센터의 시설을 이용하는 자를 말한다.
5. “이용료”란 센터의 시설을 이용하기 위하여 이용자가 납부하는 요금을 말한다.
6. “입주자”란 입주공간을 장기대관으로 이용하는 자를 말한다.

제4조(기능) 센터의 기능은 다음 각 호와 같다.

1. 지역활성화 관련 각종 사업을 지원하기 위한 공주시 중간지원조직 통합 사무공간
2. 공주시민이 이용할 수 있는 공간의 운영·관리

제5조(시설의 운영) ① 센터의 시설은 대관공간과 입주공간으로 구분하여 운영하며, 각 공간의 기능과 목적은 별표 1과 같다.

② 센터의 운영시간은 09:00부터 17:00까지로 한다.

③ 센터의 휴관일은 다음 각 호와 같다.

1. 토요일 및 「관공서의 공휴일에 관한 규정」에 따른 공휴일
2. 그 밖에 시설의 보수 등 부득이한 사유로 시장이 휴관이 필요하다고 인정하는 날

④ 공주시장(이하 “시장”이라 한다)은 제3항제2호에 따라 휴관을 하는 경우에는 휴관일 3일 전까지 그 내용을 센터 누리집에 게시하여야 한다. 다만, 천재지변이나 긴급한 경우에는 이를 생략할 수 있다.

⑤ 제1항에 따른 대관공간의 1회 이용시간은 다음 각 호와 같다. 이 경우 이용시간의 일부만 이용한 경우에도 1회 이용으로 본다.

1. 전일(1일): 09:00~16:30
2. 오전 반일(3시간): 09:00~12:00
3. 오후 반일(3시간): 13:30~16:30

⑥ 제1항에 따른 입주공간의 이용시간은 09:00부터 16:30까지로 한다. 이 경우 입주자는 이용시간 범위에서 제한 없이 입주공간을 이용할 수 있다.

⑦ 시장은 센터 운영상 필요하다고 인정하는 경우에는 운영시간 및 이용시간을 단축하거나 연장할 수 있다.

제6조(위원회 설치·구성 등) ① 시장은 센터의 효율적인 운영·관리를 위해서 공주시 활력플러스센터 운영위원회(이하 “위원회”라 한다)를 둔다.

② 위원회는 위원장 및 부위원장 각 1명을 포함해 10명 이내의 위원으로 구성한다.

③ 위원장과 부위원장은 위원 중에서 호선한다.

④ 당연직 위원은 센터 업무 소관 부서의 장과 공주시 활력플러스센터장(이하 “센터장”이라 한다)으로 하며, 임기는 그 직에 재임하는 기간으로 하다.

⑤ 위촉직 위원은 도시재생, 농촌 관련 분야의 전문가나 학식과 경험이 풍부한 사람 중에서 시장이 위촉한다.

⑥ 위촉직 위원의 임기는 2년으로 하되 두 차례만 연임할 수 있다. 다만, 보궐위원의 임기는 전임위원 임기의 남은 기간으로 한다.

제7조(위원회 기능) ① 위원회는 다음 각 호의 사항을 심의한다.

1. 센터 시설의 유지·관리 사항
2. 센터 운영계획 및 사업성과의 평가
3. 센터 활용방안의 제시 및 정책 건의
4. 센터 이용료에 대한 사항
5. 그 밖에 시장 또는 위원장이 회의에 부치는 사항

제8조(위원회 회의 등) ① 위원장은 위원회를 대표하고, 위원회의 업무를 총괄한다.

② 위원장이 부득이한 사유로 직무를 수행할 수 없을 때에는 부위원장이 그 직무를 대행한다.

③ 위원장은 위원회의 회의를 소집하고, 그 의장이 된다.

④ 위원회의 회의는 재적위원 과반수의 출석으로 개의하고, 출석위원 과

반수의 찬성으로 의결한다.

⑤ 위원회의 심의안건과 이해관계가 있는 위원은 해당 안건의 심의에 참여하지 못한다.

제9조(위원의 위촉 해제) ① 시장은 위원이 다음 각 호의 어느 하나에 해당하는 경우에는 해당 위원을 위촉 해제할 수 있다.

1. 「공주시 각종 위원회 설치 및 운영 조례」 제11조제1항에 따른 사유가 발생한 경우
2. 제8조제5항에 해당함에도 불구하고 위원이 해당 안건의 심의에 참여한 경우

제10조(위원회 간사) 위원회의 사무를 처리하기 위하여 위원회에 간사를 두며, 간사는 센터 업무 담당 팀장이 된다.

제11조(대관공간 이용 등) ① 대관공간을 이용하려는 자는 신청인 본인이 센터 누리집을 통하여 이용예정일 7일 전까지 신청하여야 한다. 다만, 누리집을 통한 신청이 부득이한 경우에는 별지 서식의 대관신청서를 제출하여 신청할 수 있다.

② 센터장은 제1항에 따라 접수한 대관 신청을 접수순으로 검토하여 승인 여부를 결정하고, 그 결과를 신청인에게 통지하여야 한다.

③ 대관 승인을 받은 자가 대관 사항을 변경하거나 취소하려는 경우에는 이용예정일 1일 전까지 센터 누리집을 통하여 신청하여야 한다.

④ 대관 승인을 받은 자는 그 권리를 타인에게 매매·교환 또는 양도 등을 하여서는 아니 된다.

⑤ 이용자가 이용시간 중에 시설 또는 물품을 설치하려는 경우에는 센

터장의 승인을 받아야 한다. 이 경우 설치한 시설 등은 이용시간 종료 전까지 철거하고 원상복구하여야 한다.

제12조(입주공간 이용 등) ① 입주공간은 장기대관으로 운영하며, 입주기간은 입주 개시일로부터 1년으로 한다.

② 시장은 입주자를 선정하려는 경우에는 공주시 및 센터 누리집에 모집요강을 공고하여야 한다.

③ 입주자는 제2항에 따른 모집 절차를 거쳐 위원회 심의를 통해 선정한다.

④ 입주자는 입주기간 종료 2개월 전까지 연장 또는 퇴실 의사를 센터장에게 통지하여야 한다.

⑤ 제4항에 따라 입주기간을 연장하려는 경우에는 위원회 심의를 거쳐야 한다. 이 경우 연장기간은 1회에 한하여 1년 이내로 할 수 있다.

제13조(이용제한) ① 시장은 다음 각 호의 어느 하나에 해당하는 경우에는 센터 이용의 전부 또는 일부를 제한하거나 대관 승인을 취소할 수 있다.

1. 공공질서와 미풍양속을 해할 우려가 있는 경우

2. 대관 목적에 비추어 시설 이용이 부적당하다고 인정되거나, 대관 신청 시의 목적과 다른 목적으로 이용하는 경우

3. 집중호우 등 천재지변 및 그 밖의 불가항력적인 사유로 시설 이용이 불가능한 경우

제14조(이용료 등) ① 대관공간의 이용료는 별표 2와 같으며, 대관공간 이용료는 대관 승인 통지 후 이용 전까지 센터 누리집을 통하여 납부하여야 한다.

② 입주공간의 이용료는 별표 3과 같으며, 입주공간 이용료는 이용한 달의 다음 달 20일까지 센터 누리집을 통하여 납부한다.

③ 시장은 제1항 및 제2항에도 불구하고 부득이한 경우에는 세외수입 고지서를 통해 이용료를 징수할 수 있다.

제15조(이용료의 면제) ① 시장은 다음 각 호에 해당하는 경우에는 이용료를 면제할 수 있다.

1. 국가 또는 지방자치단체가 직접 공용·공공용 또는 비영리 공익사업용으로 이용하려는 경우

2. 그 밖에 센터 활성화를 위하여 공익상 필요하다고 시장이 인정하는 경우

② 제1항에 따른 면제 대상을 확인하기 위하여 시설을 이용하려는 자에게 관련 증명자료를 요구할 수 있다.

제16조(이용료의 반환) 시장은 별표 4의 반환 기준에 따라 이용료를 반환하여야 한다.

제17조(보험가입) 시장은 센터 관리를 위하여 필요한 경우에는 시설물과 이용자에 대해서 보험에 가입할 수 있다.

제18조(준용) 이 조례에서 정하지 않은 사항은 「공주시 공유재산관리 조례」를 준용한다.

부 칙

제1조(시행일) 이 조례는 공포한 날부터 시행한다.

제2조(경과조치) 이 조례 시행 이전에 운영 중인 센터는 이 조례에 따라 운영한 것으로 본다.

[별표 1]

공간의 기능과 목적(제5조 관련)

구분	공간명	위치	면적(m ²)	기능	목적
대관 공간	미디어 창작실	본관2층	28.8	홍보콘텐츠 제작, 영상기록실	공주시민의 영상제작 및 라이브커머스 지원 등
	교육실1	본관2층	132.75	다목적 교육 공간	공공목적의 역량강화 프로그램 운영 공간
	교육실2	본관2층	44.1		
	동아리실	본관2층	44.1	소규모 자치활동, 자조모임 등	공주시민의 동아리 활동을 위한 공간
	활력주방	부속 시설 1층	69.75	시제품 조리, 농촌 먹거리 콘텐츠 개발	공주시민의 복지 증진 등 공공목적의 운영 공간
입주 공간	공유오피스1	본관2층	28.8	소규모 사무공간	공주시 창업 활성화 및 일자리 창출을 지원하는 공간
	공유오피스2	본관2층	14.4		
	마케팅 디자인실	부속 시설 2층	69.75	액션그룹 컨설팅, 공동 마케팅, 제품 디자인	일반농산어촌개발사업 관련 공주시민의 홍보물 개발 및 시제품 제작, 포장 패키지 제작 등

[별표 2]

대관공간의 이용료(제14조제1항 관련)

1. 대관공간 이용료

구 분	이용료(원)		비 고
	전일(1일)	반일(3시간)	
미디어창작실	70,000	35,000	부대시설 이용 시 추가 비용 발생
교육실1	100,000	50,000	
교육실2	60,000	30,000	
동아리실	60,000	30,000	
활력주방	60,000	30,000	

2. 대관공간의 부대시설 이용료

구 분	이용료(원)		비 고
	전일(1일)	반일(3시간)	
냉방기(1회)	20,000	10,000	이용가능기간 6월 ~ 9월
난방기(1회)	20,000	10,000	이용가능기간 11월 ~ 다음 해 2월

3. 기타 사항

가. 센터의 휴관일 및 대관공간 이용시간은 「공주시 활력플러스센터 운영 및 관리 조례」 제5조에 따른다.

나. 승인된 이용시간을 초과하여 대관공간을 이용하는 경우에는 반일분의 이용료를 추가로 납부하여야 한다.

다. 대관공간의 이용 제한에 관한 사항은 「공주시 활력플러스센터 운영 및 관리 조례」 제13조에 따른다.

[별표 3]

입주공간의 이용료(제14조제2항 관련)

1. 입주공간 이용료

구분	월 이용료(원)			비고
	계	입주공간	부대시설	
공유오피스1	250,000	200,000	50,000	입주기간 중 부대시설 이용 원칙
공유오피스2	150,000	100,000	50,000	
마케팅디자인실	400,000	200,000	200,000	

2. 부대시설 구분

구분	종류	비고
공유오피스1	냉난방기, 복합기	
공유오피스2	냉난방기, 복합기	
마케팅디자인실	냉난방기, 복합기, 라벨커팅기, 대형프린터, 잉크젯 포토프린터	

3. 기타 사항

가. 센터의 휴관일 및 입주공간 이용시간은 「공주시 활력플러스센터 운영 및 관리 조례」 제5조에 따른다.

나. 입주공간의 이용 제한에 관한 사항은 「공주시 활력플러스센터 운영 및 관리 조례」 제13조에 따른다.

다. 입주공간의 월 이용료는 1개월을 평일 20일 이용한 것으로 간주하여 산정한다.

1) 공유오피스1: 일 10,000원 × 평일 20일 = 200,000원

2) 공유오피스2: 일 5,000원 × 평일 20일 = 100,000원

3) 마케팅디자인실: 일 10,000원 × 평일 20일 = 200,000원

라. 입주공간에 중도 입주한 경우의 이용료는 월 이용료를 기준으로 일할 계산하여 산정한다.

- 중도 입주한 경우의 이용료 = (월 이용료 ÷ 평일 20일) × 입주 일수

마. 입주공간에서 중도 퇴거하는 경우의 이용료는 퇴거일까지의 이용 일수를 기준으로 일할 계산하여 산정한다.

- 중도 퇴거한 경우의 이용료 = (월 이용료 ÷ 평일 20일) × 퇴거 당월 까지 입주 일수

[별표 4]

이용료 반환기준(제16조 관련)

연 번	반환사유	반환기준	비 고
1	천재지변이나 그 밖에 불가항력적인 사유로 대관 이용이 취소되거나 정지된 경우	이용료 전액 반환	이용료 반환사유 발생한 날부터 5일 이내에 반환기준에 따라 반환
2	이용예정일 3일 전까지 이용자가 대관을 취소한 경우	이용료 전액 반환	
3	이용예정일 1일 전까지 이용자가 대관을 취소한 경우	이용료 100분의 90 반환	

[별지]

공주시 활력플러스센터 대관 신청서

신청자 정보			
신청자명		주민등록번호	
연락처		이메일	
주소			
대관 공간 신청			
대관공간명		대관일시	년 월 일
			오전 <input type="checkbox"/> 오후 <input type="checkbox"/> (09:00 ~ 12:00) (13:30 ~ 16:30)
대관목적 및 이용내용			
〈개인정보 수집·이용 동의〉			
수집·이용 항목	수집·이용 목적	보유기간	
성명(신청자), 주민등록번호, 연락처, 이메일, 주소	시설 대관 신청 및 이용료 고지서 발부 및 납부 업무	2년	
<p>- 수집된 개인정보는 목적 이외의 용도로는 이용되지 않습니다. 정보주체는 개인정보의 수집·이용 목적에 대한 동의를 거부할 수 있으며, 동의 거부 시 대관이 되지 않습니다.</p> <p>개인정보를 수집·이용하는데 동의하십니까? 동의함 <input type="checkbox"/> 동의안함 <input type="checkbox"/></p>			
<p>신청인 본인은 붙임의 시설 이용 수칙을 준수하고, 위와 같이 공주시 활력플러스센터 시설 대관을 신청합니다.</p>			
		년 월 일	
		신청인:	(서명 또는 인)
공주시장 귀하			

*단체 대관의 경우, 이용료 납부 예정자가 신청서 작성

[붙임]

시설 이용 수칙

- 공간대관 신청은 이용예정일 7일 전까지 가능합니다.
- 예약 후 사전 연락 없이 미이용 시 추후 대관 신청이 제한될 수 있습니다.
- 소음이 발생하는 행사(모임)는 이용이 제한될 수 있습니다.
- 활력주방을 제외한 모든 대관공간 내에는 냄새가 많이 나는 음식물 등 오염의 위험이 높은 음식물은 반입이 불가능합니다. 다만, 센터 운영자의 사전승인을 받은 간단한 다과류는 예외로 합니다.
- 활력주방을 이용하여 음식을 조리·섭취하는 과정에서 발생할 수 있는 식품위생 상 위해(식중독 등) 및 안전사고(화상, 절상, 미끄러짐, 기기 이용 부주의 등)에 대한 책임은 이용자 본인에게 있습니다.
- 대관 이용 시간 이외에는 공간을 이용할 수 없으며, 행사 및 교육 등의 준비시간도 대관 이용 시간에 포함하여 신청하여야 합니다.
- 이용시간을 초과한때에는 반드시 센터 운영자의 사전 승인을 받아야 하며 이 경우 조례 별표 2에 따른 추가이용료가 부과됩니다.
- 이용자가 공간 및 장비를 파손하거나 분실했을 경우, 그 사실을 즉시 센터 운영자에 통보하고 파손된 물건을 반납해야 하며 그에 대한 배상 책임을 집니다.
- 센터 운영자는 파손 및 분실에 대해 확인 조치를 취한 후, 파손 정도에 따라 이용자에게 수리비 또는 구입비 실비를 청구할 수 있으며, 장비 분실 시, 동일한 장비로 구입하여 반납해야 합니다.
- 이용시간 중 시설 또는 물품을 설치할 때에는 센터 운영자의 승인을 받아야 하며, 설치한 시설 또는 물품은 이용시간 이내에 철거하여 이용 전 상태로 원상복구 후 퇴실하여야 합니다.
- 그 밖에 명시되지 않은 사항은 공주시 공유재산관리 조례를 준수하여야 합니다.
- 위 사항을 이행하지 않아 발생 되는 문제에 대하여 시장은 어떠한 책임도 지지 아니합니다.
- 위 사항을 이행하지 않았을 경우, 추후 대관 신청 시 불이익을 받을 수 있습니다.

도시계획시설(도로 : 소로2-148호선)사업 실시계획(변경)인가 및 사업인정에 관한 주민 등의 의견청취를 위한 공람·공고

공주시 사곡면 화월리 241-8번지 일원의 『공주 도시계획시설(도로 : 소로 2-148호선 조성사업』에 따른 도시계획시설(도로)사업 실시계획(변경)인가에 대하여 「국토의 계획 및 이용에 관한 법률」 제90조 및 같은 법 시행령 제99조에 의거 다음과 같이 토지소유자 및 주민·이해관계자 등의 의견을 청취하고자 하오니, 의견이 있으신 경우 열람기간 내에 의견을 제출하여 주시기 바랍니다.

2026년 06월 15일

공 주 시 장

1. 사업시행지의 위치 : 공주시 사곡면 화월리 241-8번지 일원
2. 사업의 종류 및 명칭
 - 종류 : 도시계획시설(도로)사업
 - 명칭 : 공주 도시계획시설(소로2-148호선) 조성사업

3. 사업의 면적 또는 규모

- 면 적 : A=60,726㎡
- 규 모 : 소로2-148호선 도로개설 (B=8.0~10.25m, L=2,924.5m)

4. 사업시행자 성명·주소

- 성명 : 주식회사 하나리조트 대표 박재신
- 주소 : 충청남도 천안시 서북구 성성9로 7, 202호(성성동, 하나타워)

5. 사업기간 : 실시계획인가일 ~ 2028. 12. 31.

6. 공람기간 : 2026. 06. 15. ~ 2026. 06. 29. (14일간)

7. 공람장소 : 공주시 도시정책과 도시계획팀, 사곡면 행정복지센터

8. 공람사유 : 도시계획시설(도로:소로2-148호선) 사업노선 변경에 따른
실시계획인가 변경

9. 주민의견 제출

- 제출기한 : 2026. 06. 29.
- 제출처 : 공람 장소 및 우편, 팩스
- 제출방법 : 공람장소에 비치된 주민의견서 이용 및 우편 및 팩스
(팩스 접수의 경우 발송 후 담당자 확인 요망)
(주소) 우)32552 충남 공주시 봉황로 1, (봉황동) / (팩스) 041-840-3734

10. 수용 또는 사용할 토지의 세부목록 : 붙임 참조

※ 기타 자세한 사항은 공주시청 도시정책과(☎041-840-7656)로 문의하여 주시기 바랍니다.

붙임. 수용 또는 사용할 토지의 세부목록

연번	소재지	지번	지목	공부면적(m ²)		편입면적(m ²)		소유자		관계인			비고
				기정	변경	기정	변경	성명	주소	성명	주소	권리의 종류 및 내용	
합 계				1,556,157	1,372,246	49,533	60,726						
1	사곡면 화월리	241-8	답	64	64	20	19	공	공주시				
2	사곡면 화월리	241-9	답	220	220	220	220	공	공주시				
3	사곡면 화월리	241-10	답	252	252	252	252	공	공주시				
4	사곡면 화월리	805	구	5,968	5,968	585	607	국	농림축산식품부				
5	사곡면 화월리	241-11	답	534	534	534	534	공	공주시				
6	사곡면 화월리	241-6	답	68	68	68	68	공	공주시				
7	사곡면 화월리	303-20	대	76	76	57	76	공	공주시				
8	사곡면 화월리	303-21	대	161	161	160	161	공	공주시				
9	사곡면 화월리	303-10	대	401	401	94	21	이*수	공주시 사곡면 화월리 ***				
10	사곡면 화월리	303-11	대	440	440	129	50	홍*복	충청남도 공주시 사곡 면 월은길 ***_*				
11	사곡면 화월리	766	도	658	658	54	69	국	국토교통부				
12	사곡면 화월리	302-11	도	79	79	29	34	계*월	공주시 사곡면 화월리 ***_**				

연번	소재지	지번	지목	공부면적(m ²)		편입면적(m ²)		소유자		관계인			비고
				기정	변경	기정	변경	성명	주소	성명	주소	권리의 종류 및 내용	
13	사곡면 화월리	298-4	도	56	56	56	56	이*언	공주군 사곡면 화월리 ***				
14	사곡면 화월리	298-2	대	126	126	71	66	**리**마을 회	공주시 사곡면 화월리 ***_**				
15	사곡면 화월리	323-5	도	53	53	53	53	공	공주시				
16	사곡면 화월리	298-5	답	228	228	18	17	백*범	충청남도 공주시 사곡면 계실길 **				
17	사곡면 화월리	763-8	도	572	572	340	349	국	국토교통부				
18	사곡면 화월리	298-8	잡	150	150	104	101	공	공주시				
19	사곡면 화월리	297-2	도	88	88	82	88	공	공주시				
20	사곡면 화월리	297-1	답	-	1,611	-	398	조*자	충청남도 공주시 사곡면 탄동길 **				
21	사곡면 화월리	296-7	답	-	314	-	314	박*희	충청남도 천안시 서북구 성성*로 **, ***동 ****호(성성동, 천안레이크타운2차푸르지오)				
22	사곡면 화월리	296-1	구	-	138	-	35	공	충청남도				
23	사곡면 화월리	249	답	-	1,204	-	62	박*희	충청남도 천안시 서북구 성성*로 **, ***동 ****호(성성동, 천안레이크타운2차푸르지오)				
24	사곡면 화월리	250-6	답	-	2,221	-	1,460	박*희	충청남도 천안시 서북구 성성*로 **, ***동 ****호(성성동, 천안레이크타운2차푸르지오)				

연번	소재지	지번	지목	공부면적(m ²)		편입면적(m ²)		소유자		관계인			비고
				기정	변경	기정	변경	성명	주소	성명	주소	권리의 종류 및 내용	
25	사곡면 화월리	251-6	답	-	2,252	-	1,138	박*희	충청남도 천안시 서북구 성성*로 **, ***동 ****호(성성동,천안레이크타운2차푸르지오)				
26	사곡면 화월리	251-5	답	-	411	-	97	박*희	충청남도 천안시 서북구 성성*로 **, ***동 ****호(성성동,천안레이크타운2차푸르지오)				
27	사곡면 화월리	251-4	답	-	2,849	-	384	이*복	공주시 사곡면 화월리 ***				
28	사곡면 화월리	812	구	-	388	-	104	국	농림축산식품부				
29	사곡면 화월리	252-1	답	-	1,921	-	728	윤*섭	충청남도 공주시 사곡면 탄동길 **				
30	사곡면 화월리	252-2	전	-	1,783	-	615	백*길	충청남도 공주시 사곡면 계실길 **				
31	사곡면 화월리	252-3	답	-	1,343	-	546	박*희	충청남도 천안시 서북구 성성*로 **, ***동 ****호(성성동,천안레이크타운2차푸르지오)				
32	사곡면 화월리	산7	임	75,850	75,850	1,954	3,218	유*순	충청남도 공주시 신관동 *** 현대홈타운5차 아파트 ***-****	**농업협동조합	충청남도 천안시 동남구 대흥로 *** (성황동)	근저당권	
								이*길	공주시 신관동 ***-* 한빛아파트 ***-***	**농업협동조합	충청남도 당진시 신평면 신평로 *** (거산지점)		
								박*희	충청남도 천안시 서북구 성성*로 **, ***동 ****호(성성동,천안레이크타운2차푸르지오)				
								주식회사하***트	충청남도 천안시 서북구 성성*로 *, ***호(성성동,하나타워)				
33	사곡면 화월리	808	구	1,598	1,598	16	303	국	농림축산식품부				

연번	소재지	지번	지목	공부면적(m ²)		편입면적(m ²)		소유자		관계인			비고
				기정	변경	기정	변경	성명	주소	성명	주소	권리의 종류 및 내용	
34	사곡면 화월리	192	답	149	149	69	149	박*희	충청남도 천안시 서북구 성성*로 **, ***동 ****호(성성동,천안레이크타운2차푸르지오)				
								주식회사하***트	충청남도 천안시 서북구 성성*로 *, ***호(성성동,하나타워)				
35	사곡면 화월리	191-1	답	-	441	-	207	박*희	충청남도 천안시 서북구 성성*로 **, ***동 ****호(성성동,천안레이크타운2차푸르지오)	**농업협동조합	충청남도 천안시 동남구 대흥로 *** (성황동)	근저당권	
								주식회사하***트	충청남도 천안시 서북구 성성*로 *, ***호(성성동,하나타워)	**농업협동조합	충청남도 당진시 신평면 신평로 *** (거산지점)		
36	사곡면 화월리	191	답	1,451	1,010	928	872	박*희	충청남도 천안시 서북구 성성*로 **, ***동 ****호(성성동,천안레이크타운2차푸르지오)	**농업협동조합	충청남도 천안시 동남구 대흥로 *** (성황동)	근저당권	
								주식회사하***트	충청남도 천안시 서북구 성성*로 *, ***호(성성동,하나타워)	**농업협동조합	충청남도 당진시 신평면 신평로 *** (거산지점)		
37	사곡면 화월리	190-2	답	645	645	490	544	박*희	충청남도 천안시 서북구 성성*로 **, ***동 ****호(성성동,천안레이크타운2차푸르지오)	**농업협동조합	충청남도 천안시 동남구 대흥로 *** (성황동)	근저당권	
								주식회사하***트	충청남도 천안시 서북구 성성*로 *, ***호(성성동,하나타워)	**농업협동조합	충청남도 당진시 신평면 신평로 *** (거산지점)		
38	사곡면 화월리	190-1	전	1,858	1,858	931	938	박*희	충청남도 천안시 서북구 성성*로 **, ***동 ****호(성성동,천안레이크타운2차푸르지오)	**농업협동조합	충청남도 천안시 동남구 대흥로 *** (성황동)	근저당권	
								주식회사하***트	충청남도 천안시 서북구 성성*로 *, ***호(성성동,하나타워)	**농업협동조합	충청남도 당진시 신평면 신평로 *** (거산지점)		

연번	소재지	지번	지목	공부면적(m ²)		편입면적(m ²)		소유자		관계인			비고
				기정	변경	기정	변경	성명	주소	성명	주소	권리의 종류 및 내용	
39	사곡면 화월리	산8	임	32,331	32,331	1,571	2,449	주식회사하 ***트	충청남도 천안시 서북 구 성성*로 *, ***호(성 성동,하나타워)	**농업협동 조합	충청남도 천안시 동남구 대흥로 ****(성황동)	근저당권	
										농업협동 조합	충청남도 당진시 신평면 신평로 **(거산지점)		
40	사곡면 화월리	산9-1	임	3,369	3,369	2,185	3,369	주식회사하 ***트	충청남도 천안시 서북 구 성성*로 *, ***호(성 성동,하나타워)	**농업협동 조합	충청남도 천안시 동남구 대흥로 ****(성황동)	근저당권	
										농업협동 조합	충청남도 당진시 신평면 신평로 **(거산지점)		
41	사곡면 화월리	산12-1	임	-	100	-	100	주식회사하 ***트	충청남도 천안시 서북 구 성성*로 *, ***호(성 성동,하나타워)				
42	사곡면 화월리	산15	임	944,608	944,608	6,907	8,126	주식회사하 ***트	충청남도 천안시 서북 구 성성*로 *, ***호(성 성동, 하나타워)	**농업협동 조합	충청남도 천안시 동남구 대흥로 ****(성황동)	근저당권	
										농업협동 조합	충청남도 당진시 신평면 신평로 **(거산지점)		
43	사곡면 화월리	143-2	답	3,223	3,223	326	339	주식회사하 ***트	충청남도 천안시 서북 구 성성*로 *, ***호(성 성동,하나타워)	**농업협동 조합	충청남도 천안시 동남구 대흥로 ****(성황동)	근저당권	
										농업협동 조합	충청남도 당진시 신평면 신평로 **(거산지점)		
44	사곡면 화월리	143-3	임	738	738	738	738	주식회사하 ***트	충청남도 천안시 서북 구 성성*로 *, ***호(성 성동,하나타워)	**농업협동 조합	충청남도 천안시 동남구 대흥로 ****(성황동)	근저당권	
										농업협동 조합	충청남도 당진시 신평면 신평로 **(거산지점)		

연번	소재지	지번	지목	공부면적(m ²)		편입면적(m ²)		소유자		관계인			비고
				기정	변경	기정	변경	성명	주소	성명	주소	권리의 종류 및 내용	
45	사곡면 화월리	144-1	답	984	984	943	957	박*희	충청남도 천안시 서북구 성성*로 **, ***동****호(성성동,천안레이크타운2차푸르지오)	**농업협동조합	충청남도 천안시 동남구 대흥로*** (성황동)	근저당권	
								주식회사하***트	충청남도 천안시 서북구 성성*로 *, ***호(성성동,하나타워)	**농업협동조합	충청남도 당진시 신평면 신평로*** (거산지점)		
46	사곡면 화월리	145-1	답	460	460	349	368	공	공주시				
47	사곡면 화월리	산14-1	임	132,017	132,017	5,828	6,185	주식회사하***트	충청남도 천안시 서북구 성성*로 *, ***호(성성동, 하나타워)	**농업협동조합	충청남도 천안시 동남구 대흥로*** (성황동)	근저당권	
										농업협동조합	충청남도 당진시 신평면 신평로* (거산지점)		
48	사곡면 화월리	126-1	답	5,167	5,167	1,071	1,112	박*희	충청남도 천안시 서북구 성성*로 **, ***동****호(성성동,천안레이크타운2차푸르지오)	**농업협동조합	충청남도 천안시 동남구 대흥로*** (성황동)	근저당권	
								주식회사하***트	충청남도 천안시 서북구 성성*로 *, ***호(성성동,하나타워)	**농업협동조합	충청남도 당진시 신평면 신평로*** (거산지점)		
49	사곡면 화월리	126-2	답	2,223	2,223	1,298	1,497	박*희	충청남도 천안시 서북구 성성*로 **, ***동****호(성성동,천안레이크타운2차푸르지오)	**농업협동조합	충청남도 천안시 동남구 대흥로*** (성황동)	근저당권	
								주식회사하***트	충청남도 천안시 서북구 성성*로 *, ***호(성성동,하나타워)	**농업협동조합	충청남도 당진시 신평면 신평로*** (거산지점)		
50	사곡면 화월리	93	답	770	770	577	585	주식회사하***트	충청남도 천안시 서북구 성성*로 *, ***호(성성동,하나타워)	**농업협동조합	충청남도 천안시 동남구 대흥로*** (성황동)	근저당권	
										농업협동조합	충청남도 당진시 신평면 신평로* (거산지점)		
51	사곡면 화월리	244-6	답	200	200	26	26	공	공주시				

연번	소재지	지번	지목	공부면적(m ²)		편입면적(m ²)		소유자		관계인			비고
				기정	변경	기정	변경	성명	주소	성명	주소	권리의 종류 및 내용	
52	사곡면 화월리	244-7	답	93	93	93	93	공	공주시				
53	사곡면 화월리	244-8	답	38	38	38	38	공	공주시				
54	사곡면 화월리	244-9	답	36	36	36	36	공	공주시				
55	사곡면 화월리	803-4	도	3,718	3,718	1,152	1,162	국	농림축산식품부				
56	사곡면 화월리	244-10	답	52	52	52	52	공	공주시				
57	사곡면 화월리	308-2	도	14	14	14	14	공	공주시				
58	사곡면 화월리	309-2	도	40	40	40	40	공	공주시				
59	사곡면 화월리	310-2	답	22	22	22	22	공	공주시				
60	사곡면 화월리	312-2	도	50	50	50	50	공	공주시				
61	사곡면 화월리	303-12	도	3	3	3	3	공	공주시				
62	사곡면 화월리	303-13	도	7	7	7	7	공	공주시				
63	사곡면 화월리	313-2	도	-	106	-	106	박*희	충청남도 천안시 서북구 성성*로 **, ***동 ****호 (성성동, 천안레이크타운3차푸르지오)	**농업협동조합	충청남도 천안시 동남구 대흥로 *** (성황동)	충청남도 당진시 신평면 신평로 *** (거산지점)	근저당권

연번	소재지	지번	지목	공부면적(m ²)		편입면적(m ²)		소유자		관계인			비고
				기정	변경	기정	변경	성명	주소	성명	주소	권리의 종류 및 내용	
64	사곡면 화월리	770	도	520	520	19	61	국	국토교통부				
65	사곡면 화월리	762-2	구	1,111	1,111	74	120	국	농림축산식품부				
66	사곡면 화월리	303-22	대	69	69	54	69	공	공주시				
67	사곡면 화월리	303-14	도	30	30	17	30	공	공주시				
68	사곡면 화월리	323-10	잡	79	79	24	79	공	공주시				
69	사곡면 화월리	323-9	답	536	536	457	536	공	공주시				
70	사곡면 화월리	298-3	도	136	136	136	136	공	공주시				
71	사곡면 화월리	323-1	체	2,018	2,018	38	43	**리*구마을회	공주시 사곡면 화월리 ***_**				
72	사곡면 화월리	323-4	도	23	23	23	23	공	공주시				
73	사곡면 화월리	324-1	답	60	47	60	47	윤*구	낙산리				미등기
74	사곡면 화월리	324-2	도	13	13	13	13	윤*구	낙산리				미등기
75	사곡면 화월리	324-3	답	-	13	-	13	윤*구	낙산리				미등기
76	사곡면 화월리	297-7	답	-	44	-	44	공	충청남도				

연번	소재지	지번	지목	공부면적(m ²)		편입면적(m ²)		소유자		관계인			비고
				기정	변경	기정	변경	성명	주소	성명	주소	권리의 종류 및 내용	
77	사곡면 화월리	297-6	답	-	28	-	28	공	충청남도				
78	사곡면 화월리	297-5	답	-	103	-	74	공	충청남도				
79	사곡면 화월리	296-5	천	-	265	-	193	공	충청남도				
80	사곡면 화월리	810	구	-	1,063	-	108	국	농림축산식품부				
81	사곡면 화월리	746-11	천	50,411	50,411	2,053	158	국	국토교통부				
82	사곡면 화월리	250-7	천	-	623	-	614	공	충청남도				
83	사곡면 화월리	293	도	-	231	-	41	공	공주시				
84	사곡면 화월리	811	구	-	525	-	71	국	농림축산식품부				
85	사곡면 화월리	251-8	천	-	714	-	628	공	공주시				
86	사곡면 화월리	251-7	천	-	76	-	70	공	충청남도				
87	사곡면 화월리	252-4	답	-	1,267	-	945	박*희	충청남도 천안시 서북 구 성성*로 **, ***동 ****호(성성동,천안레이 크타운2차푸르지오)				
88	사곡면 화월리	252-5	천	1,569	1,569	5	1,078	공	충청남도				
89	사곡면 화월리	809	도	4,395	4,395	122	749	국	농림축산식품부				

연번	소재지	지번	지목	공부면적(m ²)		편입면적(m ²)		소유자		관계인			비고
				기정	변경	기정	변경	성명	주소	성명	주소	권리의 종류 및 내용	
90	사곡면 화월리	194	답	-	1,650	-	1,424	박*희	충청남도 천안시 서북구 성성*로 **, ***동 ****호(성성동, 천안레이크타운2차푸르지오)				
91	사곡면 화월리	755	도	271	271	113	100	국	기획재정부				
92	사곡면 화월리	754	도	506	506	281	447	국	국토교통부				
93	사곡면 화월리	183	답	-	731	-	201	박*희	충청남도 천안시 서북구 성성*로 **, ***동 ****호(성성동,천안레이크타운2차 푸르지오)				
94	사곡면 화월리	172-6	답	-	407	-	407	박*희	충청남도 천안시 서북구 성성*로 **, ***동 ****호(성성동,천안레이크타운2차푸르지오)				
95	사곡면 화월리	172-1	천	496	496	140	333	주식회사하***트	충청남도 천안시 서북구 성성*로 *, **호(성성동,하나타워)	**농업협동조합	충청남도 천안시 동남구 대흥로 *** (성황동)	근저당권	
										농업협동조합	충청남도 당진시 신평면 신평로 * (거산지점)		
96	사곡면 화월리	172-5	구	-	20	-	20	송*용	공주군 공주읍 중동 ***				
97	사곡면 화월리	172-2	답	873	873	475	552	박*희	충청남도 천안시 서북구 성성*로 **, ***동 ****호(성성동,천안레이크타운2차푸르지오)	**농업협동조합	충청남도 천안시 동남구 대흥로 *** (성황동)	근저당권	
								주식회사하***트	충청남도 천안시 서북구 성성*로 *, **호(성성동,하나타워)	**농업협동조합	충청남도 당진시 신평면 신평로 *** (거산지점)		

연번	소재지	지번	지목	공부면적(m ²)		편입면적(m ²)		소유자		관계인			비고
				기정	변경	기정	변경	성명	주소	성명	주소	권리의 종류 및 내용	
98	사곡면 화월리	171	답	585	585	160	382	박*희	충청남도 천안시 서북구 성성*로 **, ***동****호(성성동,천안레이크타운2차푸르지오)	**농업협동조합	충청남도 천안시 동남구 대흥로*** (성황동)	근저당권	
								주식회사하***트	충청남도 천안시 서북구 성성*로 *, ***호(성성동,하나타워)	**농업협동조합	충청남도 당진시 신평면 신평로*** (거산지점)		
99	사곡면 화월리	170	답	608	608	157	328	박*희	충청남도 천안시 서북구 성성*로 **, ***동****호(성성동,천안레이크타운2차푸르지오)	**농업협동조합	충청남도 천안시 동남구 대흥로*** (성황동)	근저당권	
								주식회사하***트	충청남도 천안시 서북구 성성*로 *, ***호(성성동,하나타워)	**농업협동조합	충청남도 당진시 신평면 신평로*** (거산지점)		
100	사곡면 화월리	159	답	1,838	1,838	927	867	박*희	충청남도 천안시 서북구 성성*로 **, ***동****호(성성동,천안레이크타운2차푸르지오)	**농업협동조합	충청남도 천안시 동남구 대흥로*** (성황동)	근저당권	
								주식회사하***트	충청남도 천안시 서북구 성성*로 *, ***호(성성동,하나타워)	**농업협동조합	충청남도 당진시 신평면 신평로*** (거산지점)		
101	사곡면 화월리	140	유	555	555	301	390	주식회사하***트	충청남도 천안시 서북구 성성*로 *, ***호(성성동,하나타워)	**농업협동조합	충청남도 천안시 동남구 대흥로*** (성황동)	근저당권	
102	사곡면 화월리	141-2	답	3,243	3,243	1,225	1,443	박*희	충청남도 천안시 서북구 성성*로 **, ***동****호(성성동,천안레이크타운2차푸르지오)	**농업협동조합	충청남도 천안시 동남구 대흥로*** (성황동)	근저당권	
								주식회사하***트	충청남도 천안시 서북구 성성*로 *, ***호(성성동,하나타워)	**농업협동조합	충청남도 당진시 신평면 신평로*** (거산지점)		

연번	소재지	지번	지목	공부면적(m ²)		편입면적(m ²)		소유자		관계인			비고
				기정	변경	기정	변경	성명	주소	성명	주소	권리의 종류 및 내용	
103	사곡면 화월리	141-3	답	-	383	-	118	박*희	충청남도 천안시 서북구 성성*로 **, ***동 ****호(성성동, 천안레이크타운3차푸르지오)	**농업협동조합	충청남도 천안시 동남구 대흥로 *** (성황동)	근저당권	
										농업협동조합	충청남도 당진시 신평면 신평로 * (거산지점)		
104	사곡면 화월리	143-7	답	-	217	-	131	박*희	충청남도 천안시 서북구 성성*로 **, ***동 ****호(성성동, 천안레이크타운3차푸르지오)	**농업협동조합	충청남도 천안시 동남구 대흥로 *** (성황동)	근저당권	
										농업협동조합	충청남도 당진시 신평면 신평로 * (거산지점)		
105	사곡면 화월리	746-46	천	50,022	50,022	784	2,849	국	국토교통부				
106	사곡면 화월리	143-4	답	725	725	692	660	박*희	충청남도 천안시 서북구 성성*로 **, ***동 ****호(성성동, 천안레이크타운2차푸르지오)	**농업협동조합	충청남도 천안시 동남구 대흥로 *** (성황동)	근저당권	
								주식회사하***트	충청남도 천안시 서북구 성성*로 *, ***호(성성동, 하나타워)	**농업협동조합	충청남도 당진시 신평면 신평로 *** (거산지점)		
107	사곡면 화월리	143-6	답	-	817	-	24	박*희	충청남도 천안시 서북구 성성*로 **, ***동 ****호(성성동, 천안레이크타운3차푸르지오)	**농업협동조합	충청남도 천안시 동남구 대흥로 *** (성황동)	근저당권	
										농업협동조합	충청남도 당진시 신평면 신평로 * (거산지점)		
108	사곡면 화월리	143-5	임	-	59	-	15	박*희	충청남도 천안시 서북구 성성*로 **, ***동 ****호(성성동, 천안레이크타운3차푸르지오)	**농업협동조합	충청남도 천안시 동남구 대흥로 *** (성황동)	근저당권	
										농업협동조합	충청남도 당진시 신평면 신평로 * (거산지점)		
109	사곡면 화월리	산14-4	임	-	320	-	53	주식회사하***트	충청남도 천안시 서북구 성성*로 *, ***호(성성동, 하나타워)	**농업협동조합	충청남도 천안시 동남구 대흥로 *** (성황동)	근저당권	
										농업협동조합	충청남도 당진시 신평면 신평로 * (거산지점)		

연번	소재지	지번	지목	공부면적(m ²)		편입면적(m ²)		소유자		관계인			비고
				기정	변경	기정	변경	성명	주소	성명	주소	권리의 종류 및 내용	
110	사곡면 화월리	144-3	답	-	140	-	75	박*희	충청남도 천안시 서북구 성성*로 **, ***동 ****호(성성동,천안레이크타운2차푸르지오)	**농업협동조합	충청남도 천안시 동남구 대흥로 *** (성황동)	근저당권	
										농업협동조합	충청남도 당진시 신평면 신평로 * (거산지점)		
111	사곡면 화월리	145-3	답	-	9	-	7	공	공주시				
112	사곡면 화월리	145	답	64	64	64	64	주식회사하***트	충청남도 천안시 서북구 성성*로 *, ***호(성성동,하나타워)	**농업협동조합	충청남도 천안시 동남구 대흥로 *** (성황동)	근저당권	
										농업협동조합	충청남도 당진시 신평면 신평로 * (거산지점)		
113	사곡면 화월리	145-2	답	-	134	-	46	박*희	충청남도 천안시 서북구 성성*로 **, ***동 ****호(성성동,천안레이크타운2차푸르지오)	**농업협동조합	충청남도 천안시 동남구 대흥로 *** (성황동)	근저당권	
										농업협동조합	충청남도 당진시 신평면 신평로 * (거산지점)		
114	사곡면 화월리	131-2	답	-	14	-	14	박*희	충청남도 천안시 서북구 성성*로 **, ***동 ****호(성성동, 천안레이크타운3차푸르지오)	**농업협동조합	충청남도 천안시 동남구 대흥로 *** (성황동)	근저당권	
										농업협동조합	충청남도 당진시 신평면 신평로 * (거산지점)		
115	사곡면 화월리	131	답	79	79	79	79	주식회사하***트	충청남도 천안시 서북구 성성*로 *, ***호(성성동,하나타워)	**농업협동조합	충청남도 천안시 동남구 대흥로 *** (성황동)	근저당권	
										농업협동조합	충청남도 당진시 신평면 신평로 * (거산지점)		
116	사곡면 화월리	131-1	답	-	3	-	3	박*희	충청남도 천안시 서북구 성성*로 **, ***동 ****호(성성동, 천안레이크타운3차푸르지오)	**농업협동조합	충청남도 천안시 동남구 대흥로 *** (성황동)	근저당권	
										농업협동조합	충청남도 당진시 신평면 신평로 * (거산지점)		

연번	소재지	지번	지목	공부면적(m ²)		편입면적(m ²)		소유자		관계인			비고
				기정	변경	기정	변경	성명	주소	성명	주소	권리의 종류 및 내용	
117	사곡면 화월리	산14-3	임	-	853	-	15	주식회사하***트	충청남도 천안시 서북구 성성*로 *, ***호(성성동, 하나타워)	**농업협동조합	충청남도 천안시 동남구 대흥로 *** (성황동)	근저당권	
										농업협동조합	충청남도 당진시 신평면 신평로 * (거산지점)		
118	사곡면 화월리	126-6	답	221	221	209	221	박*희	충청남도 천안시 서북구 성성*로 **, ***동 ****호(성성동, 천안레이크타운2차푸르지오)	주식회사**상호저축은행	서울특별시 강남구 학동로 *** (논현동) (서초지점)	근저당권	
								주식회사하***트	충청남도 천안시 서북구 성성*로 *, ***호(성성동, 하나타워)				
119	사곡면 화월리	126-5	답	308	308	2	188	박*희	충청남도 천안시 서북구 성성*로 **, ***동 ****호(성성동, 천안레이크타운2차푸르지오)	주식회사**상호저축은행	서울특별시 강남구 학동로 *** (논현동) (서초지점)	근저당권	
								주식회사하***트	충청남도 천안시 서북구 성성*로 *, ***호(성성동, 하나타워)				
120	사곡면 화월리	747	도	598	598	37	45	국	국토교통부				
121	사곡면 화월리	92	답	1,039	1,039	777	827	박*희	충청남도 천안시 서북구 성성*로 **, ***동 ****호(성성동, 천안레이크타운2차푸르지오)	**농업협동조합	충청남도 천안시 동남구 대흥로 *** (성황동)	근저당권	
								주식회사하***트	충청남도 천안시 서북구 성성*로 *, ***호(성성동, 하나타워)	**농업협동조합	충청남도 당진시 신평면 신평로 *** (거산지점)		
폐지	사곡면 화월리	산9	임	102,596	-	22	-	오*향 외 *인	경기도 김포시 김포한강**로 ***, ***동 ***호 (운양동, 풍경마을한강신도시반도유보라2차)				
폐지	사곡면 화월리	산9-2	임	52	-	50	-	박*희	충청남도 천안시 서북구 성성*로 **, ***동 ****호 (성성동, 천안레이크타운3차푸르지오)				

연번	소재지	지번	지목	공부면적(m ²)		편입면적(m ²)		소유자		관계인			비고
				기정	변경	기정	변경	성명	주소	성명	주소	권리의 종류 및 내용	
폐지	사곡면 화월리	산11	임	42,569	-	4	-	단양*씨제** 대의관자손 증중화수회	대전 중구 문화*동 **..** 삼성빌라 비..***				
폐지	사곡면 화월리	산12	임	40,165	-	67	-	백*현	공주시 사곡면 화월리 ***_*				
폐지	사곡면 화월리	산30-1	임	4,364	-	12	-	이*현	서울시 동작구 상도동 ***..**				
폐지	사곡면 화월리	172-3	구	40	-	5	-	송*용	공주군 공주읍 중동 ***				
폐지	사곡면 화월리	204	대	296	-	252	-	박*희	충청남도 천안시 서북구 성성*로 **, ***동 ****호 (성성동, 천안레이크타운3 차푸르지오)				
폐지	사곡면 화월리	204-5	천	240	-	235	-	공	충청남도				
폐지	사곡면 화월리	210	답	347	-	41	-	박*희	충청남도 천안시 서북구 성성*로 ** ***동 ****호(성성동, 천안레이크타운3차푸르지 오)				
폐지	사곡면 화월리	223	대	427	-	154	-	김*주	미합중국 버지니아주 스털링시 폴스웨이 테라스 *****				
폐지	사곡면 화월리	223-1	천	6	-	6	-	공	충청남도				
폐지	사곡면 화월리	224	전	415	-	70	-	오*홍	공주시 사곡면 화월리 ***_*				
폐지	사곡면 화월리	224-1	전	139	-	71	-	박*희 외 *인	충청남도 천안시 서북구 성성*로 **, ***동 ****호(성성동, 천안레이크타운3차푸르지 오)				
폐지	사곡면 화월리	224-3	전	73	-	73	-	박*희 외 *인	충청남도 천안시 서북구 성성*로 **, ***동 ****호(성성동, 천안레이크타운3차푸르지 오)				

연번	소재지	지번	지목	공부면적(m ²)		편입면적(m ²)		소유자		관계인			비고
				기정	변경	기정	변경	성명	주소	성명	주소	권리의 종류 및 내용	
폐지	사곡면 화월리	225-1	답	482	-	457	-	박*희 외 *인	충청남도 천안시 서북구 성성*로 ** ***동 ****호(성성동, 천안레이크타운3차푸르지오)				
폐지	사곡면 화월리	225-2	답	695	-	570	-	박*희	충청남도 천안시 서북구 성성*로 ** ***동 ****호(성성동, 천안레이크타운3차푸르지오)				
폐지	사곡면 화월리	225-3	답	728	-	661	-	박*희 외 *인	충청남도 천안시 서북구 성성*로 ** ***동 ****호(성성동, 천안레이크타운3차푸르지오)				
폐지	사곡면 화월리	225-4	답	644	-	613	-	박*희	충청남도 천안시 서북구 성성*로 ** ***동 ****호(성성동, 천안레이크타운3차푸르지오)				
폐지	사곡면 화월리	226	답	46	-	8	-	오*근	낙산리				
폐지	사곡면 화월리	253-1	답	1,871	-	627	-	방*숙 외 *인	충청남도 공주시 사곡면 일이구길 **				
폐지	사곡면 화월리	253-2	답	2,454	-	1,161	-	박*희 외 *인	충청남도 천안시 서북구 성성*로 ** ***동 ****호(성성동, 천안레이크타운3차푸르지오)				
폐지	사곡면 화월리	253-3	답	1,249	-	771	-	박*희	충청남도 천안시 서북구 성성*로 ** ***동 ****호(성성동, 천안레이크타운3차푸르지오)				
폐지	사곡면 화월리	253-4	천	418	-	87	-	공	충청남도				
폐지	사곡면 화월리	325-1	천	291	-	153	-	공	충청남도				
폐지	사곡면 화월리	325-2	도	69	-	69	-	공	공주시				
폐지	사곡면 화월리	326-1	답	7	-	7	-	정*일	공주시 사곡면 화월리 ***				

연번	소재지	지번	지목	공부면적(m ²)		편입면적(m ²)		소유자		관계인			비고
				기정	변경	기정	변경	성명	주소	성명	주소	권리의 종류 및 내용	
폐지	사곡면 화월리	326-2	도	10	-	10	-	공	공주시				
폐지	사곡면 화월리	327-1	차	472	-	460	-	**리*구 마을회 외 *인	공주시 사곡면 화월리 ***.***				
폐지	사곡면 화월리	327-3	도	308	-	154	-	공	공주시				
폐지	사곡면 화월리	327-4	차	215	-	50	-	**리*구 마을회 외 *인	공주시 사곡면 화월리 ***.***				
폐지	사곡면 화월리	327-5	도	42	-	28	-	박*희 외 *인	충청남도 천안시 서북구 성성*로 ** *동 ****호(성성동, 천안레이크타운3차푸르지 오)				
폐지	사곡면 화월리	328-1	전	282	-	211	-	박*희	충청남도 천안시 서북구 성성*로 ** *동 ****호(성성동, 천안레이크타운3차푸르지 오)				
폐지	사곡면 화월리	328-2	대	453	-	143	-	이*라	서울특별시 양천구 목동중앙북로**길 **, 비동 **호(목동, 중앙하이츠빌라)				
폐지	사곡면 화월리	328-8	전	25	-	25	-	박*희	충청남도 천안시 서북구 성성*로 ** *동 ****호(성성동, 천안레이크타운3차푸르지 오)				
폐지	사곡면 화월리	330-1	답	339	-	308	-	박*희	충청남도 천안시 서북구 성성*로 ** *동 ****호(성성동, 천안레이크타운3차푸르지 오)				
폐지	사곡면 화월리	330-2	답	477	-	175	-	박*희 외 *인	충청남도 천안시 서북구 성성*로 ** *동 ****호(성성동, 천안레이크타운3차푸르지 오)				
폐지	사곡면 화월리	330-3	답	263	-	263	-	박*희	충청남도 천안시 서북구 성성*로 ** *동 ****호(성성동, 천안레이크타운3차푸르지 오)				
폐지	사곡면 화월리	330-4	답	78	-	78	-	박*희 외 *인	충청남도 천안시 서북구 성성*로 ** *동 ****호(성성동, 천안레이크타운3차푸르지 오)				

연번	소재지	지번	지목	공부면적(m ²)		편입면적(m ²)		소유자		관계인			비고
				기정	변경	기정	변경	성명	주소	성명	주소	권리의 종류 및 내용	
폐지	사곡면 화월리	348-1	답	1,537	-	82	-	정*일	공주시 사곡면 화월리 ***				
폐지	사곡면 화월리	348-11	도	163	-	150	-	공	공주시				
폐지	사곡면 화월리	348-12	천	641	-	29	-	공	충청남도				
폐지	사곡면 화월리	360-2	도	26	-	16	-	공	공주시				
폐지	사곡면 화월리	361-2	도	53	-	53	-	공	공주시				
폐지	사곡면 화월리	362-1	답	67	-	67	-	이*순	약산리				
폐지	사곡면 화월리	362-2	도	20	-	20	-	이*순	약산리				
폐지	사곡면 화월리	371	도	130	-	130	-	국	행정안전부				
폐지	사곡면 화월리	380	구	2,840	-	43	-	국	농림축산식품부				
폐지	사곡면 화월리	757	도	397	-	293	-	국	국토교통부				
폐지	사곡면 화월리	759	구	620	-	126	-	국	농림축산식품부				
폐지	사곡면 화월리	769	도	347	-	141	-	국	국토교통부				
폐지	사곡면 화월리	813	도	760	-	74	-	국	농림축산식품부				

■ 위치도

위치도(공주시 사곡면 화월리 241-8번지 일원)



토지거래허가구역 해제 공고

「부동산 거래신고 등에 관한 법률」 제10조에 따라 지정한 토지거래 허가구역(충청남도 공고 제2024-1060호)을 다음과 같이 해제합니다.

2026년 6월 11일

공주시장

1. 허가구역 해제 대상지역

- 충청남도 공주시 송선동·동현동 일원 939,594m²

대상 지역		면적(km ²)	비 고
계		0.939	
공 주 시	송 선 동	0.786	615 필지 법 제10조제7항
	동 현 동	0.153	

2. 해제일자 : 2026년 6월 21일

3. 허가구역 해제 지형도면 및 해제 토지조서 : 붙임 참조. 끝.

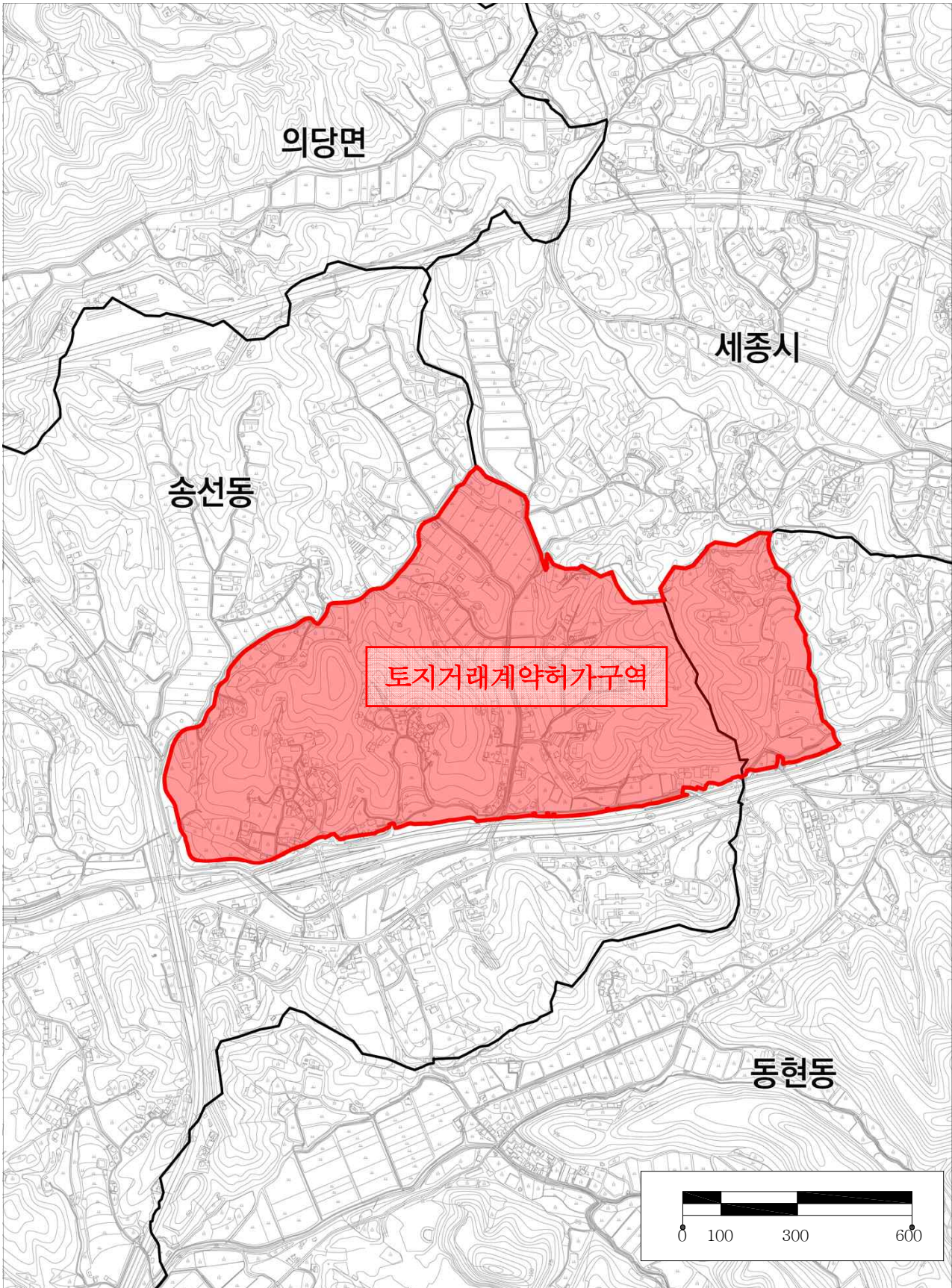

■ 「공주 송선·동현지구」 도시개발사업 대상지 토지거래허가구역 해제 토지조사

연번	토지소재지	지번	지목	대장면적(㎡)	편입면적(㎡)	용도지역	비고
합계	615필지			978,258	939,594		
1	충남 공주시 송선동	1	전	1,412	1,412	계획관리지역	
2	충남 공주시 송선동	1-1	임야	3,333	3,333	계획관리지역	
3	충남 공주시 송선동	1-2	임야	3,034	3,034	계획관리지역	
4	충남 공주시 송선동	1-4	임야	3,306	3,306	계획관리지역	
5	충남 공주시 송선동	1-5	임야	3,168	3,168	계획관리지역	
6	충남 공주시 송선동	1-6	임야	8,816	8,816	계획관리지역	
7	충남 공주시 송선동	2	답	1,914	1,914	계획관리지역	
8	충남 공주시 송선동	3-1	전	2,403	2,403	계획관리지역	
9	충남 공주시 송선동	3-2	대	278	278	계획관리지역	
10	충남 공주시 송선동	4	답	754	754	계획관리지역	
11	충남 공주시 송선동	5	답	1,937	1,937	계획관리지역	
12	충남 공주시 송선동	6	전	1,699	1,699	계획관리지역	
13	충남 공주시 송선동	7	대	503	503	계획관리지역	
14	충남 공주시 송선동	7-1	대	1,008	1,008	계획관리지역	
15	충남 공주시 송선동	8	전	3,540	3,540	계획관리지역	
16	충남 공주시 송선동	9	전	2,833	2,833	계획관리지역	
17	충남 공주시 송선동	10	전	1,855	1,855	계획관리지역	
18	충남 공주시 송선동	10-1	임야	4,769	4,769	계획관리지역	
19	충남 공주시 송선동	10-3	임야	1,653	1,653	계획관리지역	
20	충남 공주시 송선동	10-4	임야	4,861	4,861	계획관리지역	
21	충남 공주시 송선동	10-7	임야	4,268	4,268	계획관리지역	
22	충남 공주시 송선동	10-8	임야	3,736	3,736	계획관리지역	
23	충남 공주시 송선동	10-9	대	999	999	계획관리지역	
24	충남 공주시 송선동	10-10	도로	473	473	계획관리지역	
25	충남 공주시 송선동	11-1	대	235	235	계획관리지역	
26	충남 공주시 송선동	11-2	전	294	294	계획관리지역	
27	충남 공주시 송선동	12	전	698	698	계획관리지역	
28	충남 공주시 송선동	13	답	976	976	계획관리지역	
29	충남 공주시 송선동	14-1	목장용지	385	385	계획관리지역	
30	충남 공주시 송선동	14-2	목장용지	1,065	1,065	계획관리지역	
31	충남 공주시 송선동	14-3	대	441	441	계획관리지역	
32	충남 공주시 송선동	14-4	목장용지	5,770	5,770	계획관리지역	
33	충남 공주시 송선동	14-5	목장용지	3,366	3,366	계획관리지역	
34	충남 공주시 송선동	14-6	임야	398	398	계획관리지역	
35	충남 공주시 송선동	14-7	임야	2,717	2,717	계획관리지역	
36	충남 공주시 송선동	14-8	목장용지	243	243	계획관리지역	
37	충남 공주시 송선동	17	잡종지	2,506	2,506	생산관리지역	
38	충남 공주시 송선동	17-1	잡종지	112	112	생산관리지역	
39	충남 공주시 송선동	18-2	구거	770	770	생산관리지역	
40	충남 공주시 송선동	19	답	1,121	1,121	생산관리지역	
41	충남 공주시 송선동	24-2	답	5,025	5,025	생산관리지역	
42	충남 공주시 송선동	24-12	구거	76	76	생산관리지역	대장없음
43	충남 공주시 송선동	27	전	1,140	1,140	계획관리지역	
44	충남 공주시 송선동	29	전	1,067	1,067	계획관리지역	
45	충남 공주시 송선동	29-1	도로	526	526	계획관리지역	
46	충남 공주시 송선동	29-2	전	222	222	계획관리지역	
47	충남 공주시 송선동	30	전	1,131	1,131	계획관리지역	
48	충남 공주시 송선동	30-1	도로	543	543	계획관리지역	
49	충남 공주시 송선동	30-2	대	1,795	1,795	계획관리지역	
50	충남 공주시 송선동	31	전	1,091	1,091	계획관리지역	

연번	토지소재지	지번	지목	대장면적(㎡)	편입면적(㎡)	용도지역	비고
51	충남 공주시 송선동	32	답	517	517	계획관리지역	
52	충남 공주시 송선동	32-1	답	247	247	계획관리지역	
53	충남 공주시 송선동	33	전	631	631	계획관리지역	
54	충남 공주시 송선동	34	전	284	284	계획관리지역	
55	충남 공주시 송선동	34-1	전	1,736	1,736	계획관리지역	
56	충남 공주시 송선동	34-2	전	840	840	계획관리지역	
57	충남 공주시 송선동	35-1	구거	33	33	생산관리지역	
58	충남 공주시 송선동	35-2	답	1,640	1,640	생산관리지역	
59	충남 공주시 송선동	36-1	구거	20	20	생산관리지역	
60	충남 공주시 송선동	36-2	답	1,864	1,864	생산관리지역	
61	충남 공주시 송선동	37	대	1,088	1,088	계획관리지역	
62	충남 공주시 송선동	37-1	대	338	338	계획관리지역	
63	충남 공주시 송선동	37-2	대	20	20	계획관리지역	
64	충남 공주시 송선동	37-3	대	5	5	계획관리지역	
65	충남 공주시 송선동	38	목장용지	337	337	생산관리지역	
66	충남 공주시 송선동	39	대	899	899	계획관리지역	
67	충남 공주시 송선동	40-1	대	150	150	계획관리지역	
68	충남 공주시 송선동	40-2	대	208	208	계획관리지역	
69	충남 공주시 송선동	40-3	전	88	88	계획관리지역	
70	충남 공주시 송선동	41	대	362	362	계획관리지역	
71	충남 공주시 송선동	41-1	임야	16,134	16,134	계획관리지역	
72	충남 공주시 송선동	42	임야	4,271	4,271	계획관리지역	
73	충남 공주시 송선동	43	대	433	433	계획관리지역	
74	충남 공주시 송선동	44	전	776	776	계획관리지역	
75	충남 공주시 송선동	44-2	전	399	399	계획관리지역	
76	충남 공주시 송선동	44-3	전	980	980	계획관리지역	
77	충남 공주시 송선동	44-4	전	98	98	계획관리지역	
78	충남 공주시 송선동	70	하천	266	266	농림지역	
79	충남 공주시 송선동	70-2	하천	695	695	농림지역	
80	충남 공주시 송선동	71-1	대	935	935	농림지역	
81	충남 공주시 송선동	71-2	하천	1,159	1,159	농림지역	
82	충남 공주시 송선동	71-3	대	995	995	농림지역	
83	충남 공주시 송선동	71-4	답	628	628	농림지역	
84	충남 공주시 송선동	71-6	창고용지	637	637	농림지역	
85	충남 공주시 송선동	71-7	답	1,392	1,392	농림지역	
86	충남 공주시 송선동	71-8	답	992	992	농림지역	
87	충남 공주시 송선동	71-9	답	1,571	1,571	농림지역	
88	충남 공주시 송선동	71-10	전	992	992	농림지역	
89	충남 공주시 송선동	71-11	전	1,289	1,289	농림지역	
90	충남 공주시 송선동	71-12	대	473	473	농림지역	
91	충남 공주시 송선동	71-15	답	558	558	농림지역	
92	충남 공주시 송선동	71-16	답	600	600	농림지역	
93	충남 공주시 송선동	71-17	답	561	561	농림지역	
94	충남 공주시 송선동	71-18	답	1,233	1,233	농림지역	
95	충남 공주시 송선동	71-19	하천	160	160	농림지역	
96	충남 공주시 송선동	71-21	하천	175	175	농림지역	
97	충남 공주시 송선동	71-24	도로	18	18	농림지역	
98	충남 공주시 송선동	71-25	창고용지	540	540	농림지역	
99	충남 공주시 송선동	71-26	하천	425	425	농림지역	
100	충남 공주시 송선동	71-27	하천	152	152	농림지역	

연번	토지소재지	지번	지목	대장면적(㎡)	편입면적(㎡)	용도지역	비고
101	충남 공주시 송선동	71-29	전	2,489	2,489	농림지역	
102	충남 공주시 송선동	71-30	전	269	269	농림지역	
103	충남 공주시 송선동	72	답	3,164	3,164	농림지역	
104	충남 공주시 송선동	72-1	대	638	638	계획관리지역	
105	충남 공주시 송선동	73-1	답	221	221	계획관리지역	
106	충남 공주시 송선동	73-2	답	198	198	농림지역	
107	충남 공주시 송선동	74	전	1,755	1,755	계획관리지역	
108	충남 공주시 송선동	75-2	답	469	469	농림지역	
109	충남 공주시 송선동	75-3	종교용지	661	661	계획관리지역	
110	충남 공주시 송선동	76	답	893	893	농림지역	
111	충남 공주시 송선동	77	답	1,501	1,501	농림지역	
112	충남 공주시 송선동	78	대	559	559	계획관리지역	
113	충남 공주시 송선동	78-1	대	479	479	계획관리지역	
114	충남 공주시 송선동	78-2	전	390	390	계획관리지역	
115	충남 공주시 송선동	78-3	답	559	559	계획관리지역	
116	충남 공주시 송선동	78-4	전	612	612	계획관리지역	
117	충남 공주시 송선동	79	답	3,566	3,566	농림지역	
118	충남 공주시 송선동	80	답	1,348	1,319	농림지역	일부
119	충남 공주시 송선동	80-2	답	655	655	농림지역	
120	충남 공주시 송선동	80-3	목장용지	1,437	1,437	농림지역	
121	충남 공주시 송선동	81	대	660	660	계획관리지역	
122	충남 공주시 송선동	81-1	공장용지	3,219	3,190	계획관리지역	일부
123	충남 공주시 송선동	81-2	목장용지	277	245	계획관리지역	일부
124	충남 공주시 송선동	82	답	988	880	농림지역	일부
125	충남 공주시 송선동	82-1	공장용지	1,649	1,649	계획관리지역	
126	충남 공주시 송선동	82-3	대	661	661	계획관리지역	
127	충남 공주시 송선동	82-8	임야	319	319	계획관리지역	
128	충남 공주시 송선동	92	답	359	359	농림지역	
129	충남 공주시 송선동	92-3	답	292	292	농림지역	
130	충남 공주시 송선동	146	답	1,121	1,121	계획관리지역	
131	충남 공주시 송선동	147	전	1,207	1,207	계획관리지역	
132	충남 공주시 송선동	147-1	전	340	340	계획관리지역	
133	충남 공주시 송선동	147-5	전	7	7	계획관리지역	
134	충남 공주시 송선동	148-1	답	731	731	계획관리지역	
135	충남 공주시 송선동	148-2	전	863	863	계획관리지역	
136	충남 공주시 송선동	149	전	496	496	계획관리지역	
137	충남 공주시 송선동	149-1	전	331	331	계획관리지역	
138	충남 공주시 송선동	149-2	대	452	452	계획관리지역	
139	충남 공주시 송선동	149-3	전	1,852	1,852	계획관리지역	
140	충남 공주시 송선동	150	전	2,949	2,949	계획관리지역	
141	충남 공주시 송선동	151	전	1,894	1,894	계획관리지역	
142	충남 공주시 송선동	152	전	539	539	계획관리지역	
143	충남 공주시 송선동	153	공장용지	436	436	계획관리지역	
144	충남 공주시 송선동	153-1	목장용지	2	2	계획관리지역	
145	충남 공주시 송선동	153-2	목장용지	8	8	계획관리지역	
146	충남 공주시 송선동	154	대	264	264	계획관리지역	
147	충남 공주시 송선동	155	대	387	387	계획관리지역	
148	충남 공주시 송선동	156	전	327	327	계획관리지역	
149	충남 공주시 송선동	157	전	883	883	계획관리지역	
150	충남 공주시 송선동	158	전	783	783	계획관리지역	

연번	토지소재지	지번	지목	대장면적(㎡)	편입면적(㎡)	용도지역	비고
151	충남 공주시 송선동	159-1	전	228	228	계획관리지역	
152	충남 공주시 송선동	159-2	답	218	218	계획관리지역	
153	충남 공주시 송선동	160	대	962	962	계획관리지역	
154	충남 공주시 송선동	160-1	대	655	655	계획관리지역	
155	충남 공주시 송선동	161	대	615	615	계획관리지역	
156	충남 공주시 송선동	162	전	1,200	1,200	계획관리지역	
157	충남 공주시 송선동	163-1	대	314	314	계획관리지역	
158	충남 공주시 송선동	163-2	전	691	691	계획관리지역	
159	충남 공주시 송선동	163-3	대	341	341	계획관리지역	
160	충남 공주시 송선동	163-5	전	813	813	계획관리지역	
161	충남 공주시 송선동	163-7	임야	3,318	3,318	계획관리지역	
162	충남 공주시 송선동	163-9	전	99	99	계획관리지역	
163	충남 공주시 송선동	164	대	1,268	1,268	계획관리지역	
164	충남 공주시 송선동	164-1	대	1,043	1,043	계획관리지역	
165	충남 공주시 송선동	164-2	도로	56	56	계획관리지역	
166	충남 공주시 송선동	165	답	1,887	1,887	계획관리지역	
167	충남 공주시 송선동	165-1	답	20	20	계획관리지역	
168	충남 공주시 송선동	166	전	526	526	계획관리지역	
169	충남 공주시 송선동	167	대	793	793	계획관리지역	
170	충남 공주시 송선동	167-1	대	20	20	계획관리지역	
171	충남 공주시 송선동	168-1	대	661	661	계획관리지역	
172	충남 공주시 송선동	168-2	대	572	572	계획관리지역	
173	충남 공주시 송선동	169	대	635	635	계획관리지역	
174	충남 공주시 송선동	169-1	대	109	109	계획관리지역	
175	충남 공주시 송선동	169-2	구거	100	100	계획관리지역	
176	충남 공주시 송선동	169-3	임야	231	231	계획관리지역	
177	충남 공주시 송선동	169-4	임야	430	430	계획관리지역	
178	충남 공주시 송선동	169-5	임야	2,745	2,745	계획관리지역	
179	충남 공주시 송선동	169-6	공장용지	3,051	3,051	계획관리지역	
180	충남 공주시 송선동	169-11	임야	823	823	계획관리지역	
181	충남 공주시 송선동	169-12	임야	390	390	계획관리지역	
182	충남 공주시 송선동	169-13	임야	1,454	1,454	계획관리지역	
183	충남 공주시 송선동	170	전	583	583	계획관리지역	
184	충남 공주시 송선동	171	임야	1,677	1,677	계획관리지역	
185	충남 공주시 송선동	171-1	임야	160	160	계획관리지역	
186	충남 공주시 송선동	172	전	912	912	계획관리지역	
187	충남 공주시 송선동	173	전	479	479	계획관리지역	
188	충남 공주시 송선동	174	대	667	667	계획관리지역	
189	충남 공주시 송선동	174-1	도로	7	7	계획관리지역	
190	충남 공주시 송선동	175	답	2,331	2,331	계획관리지역	
191	충남 공주시 송선동	176-1	대	303	303	계획관리지역	
192	충남 공주시 송선동	176-2	답	746	746	계획관리지역	
193	충남 공주시 송선동	176-3	대	244	244	계획관리지역	
194	충남 공주시 송선동	176-4	답	107	107	계획관리지역	
195	충남 공주시 송선동	177	전	24	24	계획관리지역	
196	충남 공주시 송선동	183-3	대	298	298	계획관리지역	
197	충남 공주시 송선동	183-4	전	293	293	계획관리지역	
198	충남 공주시 송선동	183-5	전	69	69	계획관리지역	
199	충남 공주시 송선동	183-6	대	193	193	계획관리지역	
200	충남 공주시 송선동	183-7	대	93	92	계획관리지역	일부

연번	토지소재지	지번	지목	대장면적(㎡)	편입면적(㎡)	용도지역	비고
201	충남 공주시 송선동	183-9	전	27	27	계획관리지역	
202	충남 공주시 송선동	184-1	대	535	517	계획관리지역	일부
203	충남 공주시 송선동	184-2	답	38	38	계획관리지역	
204	충남 공주시 송선동	184-5	전	750	750	계획관리지역	
205	충남 공주시 송선동	185	전	2,195	2,195	계획관리지역	
206	충남 공주시 송선동	186	대	660	660	계획관리지역	
207	충남 공주시 송선동	186-2	전	2,199	2,199	계획관리지역	
208	충남 공주시 송선동	187	대	122	122	계획관리지역	
209	충남 공주시 송선동	199	답	216	216	계획관리지역	
210	충남 공주시 송선동	199-3	답	100	100	계획관리지역	
211	충남 공주시 송선동	199-4	답	495	320	계획관리지역	일부
212	충남 공주시 송선동	199-5	답	6	6	계획관리지역	
213	충남 공주시 송선동	199-6	답	965	803	계획관리지역	일부
214	충남 공주시 송선동	199-7	답	990	958	계획관리지역	일부
215	충남 공주시 송선동	199-8	답	892	889	계획관리지역	일부
216	충남 공주시 송선동	199-9	답	617	599	계획관리지역	일부
217	충남 공주시 송선동	200	대	112	112	계획관리지역	
218	충남 공주시 송선동	200-1	도로	20	20	계획관리지역	
219	충남 공주시 송선동	201	답	1,696	1,696	계획관리지역	
220	충남 공주시 송선동	202	답	1,792	1,792	계획관리지역	
221	충남 공주시 송선동	203-1	전	684	684	계획관리지역	
222	충남 공주시 송선동	203-2	답	3,198	3,198	계획관리지역	
223	충남 공주시 송선동	203-3	유지	102	102	계획관리지역	
224	충남 공주시 송선동	203-4	답	2,964	2,964	계획관리지역	
225	충남 공주시 송선동	204	대	1,322	1,322	계획관리지역	
226	충남 공주시 송선동	205	대	664	664	계획관리지역	
227	충남 공주시 송선동	206	대	112	112	계획관리지역	
228	충남 공주시 송선동	207	대	694	694	계획관리지역	
229	충남 공주시 송선동	208	전	522	522	계획관리지역	
230	충남 공주시 송선동	208-1	대	351	351	계획관리지역	
231	충남 공주시 송선동	209	대	191	191	계획관리지역	
232	충남 공주시 송선동	209-1	대	404	404	계획관리지역	
233	충남 공주시 송선동	210	대	443	443	계획관리지역	
234	충남 공주시 송선동	210-1	대	307	307	계획관리지역	
235	충남 공주시 송선동	211	대	370	370	계획관리지역	
236	충남 공주시 송선동	211-1	대	236	236	계획관리지역	
237	충남 공주시 송선동	211-2	대	384	384	계획관리지역	
238	충남 공주시 송선동	211-3	대	388	388	계획관리지역	
239	충남 공주시 송선동	211-4	대	33	33	계획관리지역	
240	충남 공주시 송선동	211-5	대	30	30	계획관리지역	
241	충남 공주시 송선동	212	대	952	952	계획관리지역	
242	충남 공주시 송선동	213	대	387	387	계획관리지역	
243	충남 공주시 송선동	213-1	대	325	325	계획관리지역	
244	충남 공주시 송선동	213-2	대	557	557	계획관리지역	
245	충남 공주시 송선동	213-3	대	340	340	계획관리지역	
246	충남 공주시 송선동	213-4	대	342	342	계획관리지역	
247	충남 공주시 송선동	213-5	대	802	802	계획관리지역	
248	충남 공주시 송선동	213-6	대	80	80	계획관리지역	
249	충남 공주시 송선동	214	대	261	261	계획관리지역	
250	충남 공주시 송선동	215	답	2,066	2,066	계획관리지역	

연번	토지소재지	지번	지목	대장면적(㎡)	편입면적(㎡)	용도지역	비고
251	충남 공주시 송선동	216	대	169	169	계획관리지역	
252	충남 공주시 송선동	217	대	947	947	계획관리지역	
253	충남 공주시 송선동	217-1	대	870	870	계획관리지역	
254	충남 공주시 송선동	217-2	대	529	529	계획관리지역	
255	충남 공주시 송선동	217-3	대	361	361	계획관리지역	
256	충남 공주시 송선동	218	대	2,060	2,060	계획관리지역	
257	충남 공주시 송선동	219	임야	672	672	계획관리지역	
258	충남 공주시 송선동	220	답	1,183	1,183	계획관리지역	
259	충남 공주시 송선동	220-1	답	73	73	계획관리지역	
260	충남 공주시 송선동	221	전	1,263	1,263	계획관리지역	
261	충남 공주시 송선동	222	전	1,111	1,111	계획관리지역	
262	충남 공주시 송선동	222-1	대	712	712	계획관리지역	
263	충남 공주시 송선동	222-3	대	755	755	계획관리지역	
264	충남 공주시 송선동	222-4	전	551	551	계획관리지역	
265	충남 공주시 송선동	222-5	대	616	616	계획관리지역	
266	충남 공주시 송선동	222-8	임야	115	115	계획관리지역	
267	충남 공주시 송선동	222-9	대	593	593	계획관리지역	
268	충남 공주시 송선동	222-10	전	309	309	계획관리지역	
269	충남 공주시 송선동	222-11	도로	726	726	계획관리지역	
270	충남 공주시 송선동	222-12	전	155	155	계획관리지역	
271	충남 공주시 송선동	222-14	전	630	630	계획관리지역	
272	충남 공주시 송선동	222-15	전	169	169	계획관리지역	
273	충남 공주시 송선동	222-17	도로	43	43	계획관리지역	
274	충남 공주시 송선동	222-18	전	160	160	계획관리지역	
275	충남 공주시 송선동	222-19	전	176	176	계획관리지역	
276	충남 공주시 송선동	222-20	대	660	660	계획관리지역	
277	충남 공주시 송선동	222-21	도로	181	181	계획관리지역	
278	충남 공주시 송선동	222-22	도로	191	191	계획관리지역	
279	충남 공주시 송선동	222-23	전	314	314	계획관리지역	
280	충남 공주시 송선동	222-24	도로	1	1	계획관리지역	
281	충남 공주시 송선동	222-25	대	483	483	계획관리지역	
282	충남 공주시 송선동	222-26	도로	36	36	계획관리지역	
283	충남 공주시 송선동	222-27	임야	185	185	계획관리지역	
284	충남 공주시 송선동	222-28	전	726	726	계획관리지역	
285	충남 공주시 송선동	222-29	전	71	71	계획관리지역	
286	충남 공주시 송선동	222-31	전	624	624	계획관리지역	
287	충남 공주시 송선동	222-32	전	661	661	계획관리지역	
288	충남 공주시 송선동	222-33	임야	869	869	계획관리지역	
289	충남 공주시 송선동	222-34	대	124	124	계획관리지역	
290	충남 공주시 송선동	222-35	임야	186	186	계획관리지역	
291	충남 공주시 송선동	222-36	임야	497	497	계획관리지역	
292	충남 공주시 송선동	222-40	전	423	423	계획관리지역	
293	충남 공주시 송선동	222-41	전	383	383	계획관리지역	
294	충남 공주시 송선동	222-42	도로	71	71	계획관리지역	
295	충남 공주시 송선동	222-43	전	78	78	계획관리지역	
296	충남 공주시 송선동	222-44	전	21	21	계획관리지역	
297	충남 공주시 송선동	222-45	전	1	1	계획관리지역	
298	충남 공주시 송선동	222-46	전	158	158	계획관리지역	
299	충남 공주시 송선동	222-47	전	179	179	계획관리지역	
300	충남 공주시 송선동	222-48	전	478	478	계획관리지역	

연번	토지소재지	지번	지목	대장면적(㎡)	편입면적(㎡)	용도지역	비고
301	충남 공주시 송선동	222-49	전	535	535	계획관리지역	
302	충남 공주시 송선동	222-50	전	134	134	계획관리지역	
303	충남 공주시 송선동	222-53	도로	18	18	계획관리지역	
304	충남 공주시 송선동	222-54	임야	79	79	계획관리지역	
305	충남 공주시 송선동	222-55	대	852	852	계획관리지역	
306	충남 공주시 송선동	222-56	임야	446	446	계획관리지역	
307	충남 공주시 송선동	222-58	대	661	661	계획관리지역	
308	충남 공주시 송선동	222-59	전	415	415	계획관리지역	
309	충남 공주시 송선동	222-60	대	473	473	계획관리지역	
310	충남 공주시 송선동	222-61	임야	1	1	계획관리지역	
311	충남 공주시 송선동	222-62	대	47	47	계획관리지역	
312	충남 공주시 송선동	222-64	임야	49	49	계획관리지역	
313	충남 공주시 송선동	222-65	전	207	207	계획관리지역	
314	충남 공주시 송선동	222-66	대	275	275	계획관리지역	
315	충남 공주시 송선동	222-67	대	446	446	계획관리지역	
316	충남 공주시 송선동	222-68	전	521	521	계획관리지역	
317	충남 공주시 송선동	222-69	도로	79	79	계획관리지역	
318	충남 공주시 송선동	222-70	전	516	516	계획관리지역	
319	충남 공주시 송선동	222-71	대	589	589	계획관리지역	
320	충남 공주시 송선동	222-72	임야	117	117	계획관리지역	
321	충남 공주시 송선동	222-73	전	369	369	계획관리지역	
322	충남 공주시 송선동	222-74	임야	287	287	계획관리지역	
323	충남 공주시 송선동	222-75	전	20	20	계획관리지역	
324	충남 공주시 송선동	222-76	임야	40	40	계획관리지역	
325	충남 공주시 송선동	222-77	도로	126	126	계획관리지역	
326	충남 공주시 송선동	222-78	전	308	308	계획관리지역	
327	충남 공주시 송선동	223	답	912	912	계획관리지역	
328	충남 공주시 송선동	224	답	2,136	2,136	계획관리지역	
329	충남 공주시 송선동	225	전	823	823	계획관리지역	
330	충남 공주시 송선동	225-1	전	1,015	1,015	계획관리지역	
331	충남 공주시 송선동	225-2	임야	5,011	5,011	계획관리지역	
332	충남 공주시 송선동	225-3	임야	380	380	계획관리지역	
333	충남 공주시 송선동	225-4	임야	9,911	9,911	계획관리지역	
334	충남 공주시 송선동	225-5	임야	1,359	1,359	계획관리지역	
335	충남 공주시 송선동	226-1	전	2,721	2,721	계획관리지역	
336	충남 공주시 송선동	226-2	전	466	466	계획관리지역	
337	충남 공주시 송선동	227	답	1,624	1,624	계획관리지역	
338	충남 공주시 송선동	228	답	1,180	1,180	계획관리지역	
339	충남 공주시 송선동	229	전	1,372	1,372	계획관리지역	
340	충남 공주시 송선동	230	전	1,306	1,306	계획관리지역	
341	충남 공주시 송선동	231	대	242	242	계획관리지역	
342	충남 공주시 송선동	231-1	전	383	383	계획관리지역	
343	충남 공주시 송선동	232	전	639	639	계획관리지역	
344	충남 공주시 송선동	232-1	대	385	385	계획관리지역	
345	충남 공주시 송선동	232-2	전	1,240	1,240	계획관리지역	
346	충남 공주시 송선동	233	답	76	76	계획관리지역	
347	충남 공주시 송선동	234	대	595	595	계획관리지역	
348	충남 공주시 송선동	235	답	248	248	계획관리지역	
349	충남 공주시 송선동	236	전	4,172	4,172	계획관리지역	
350	충남 공주시 송선동	237	전	1,425	1,425	계획관리지역	

연번	토지소재지	지번	지목	대장면적(㎡)	편입면적(㎡)	용도지역	비고
351	충남 공주시 송선동	238-1	전	2,083	2,083	계획관리지역	
352	충남 공주시 송선동	238-2	답	893	893	계획관리지역	
353	충남 공주시 송선동	238-3	전	2,407	2,407	계획관리지역	
354	충남 공주시 송선동	239	전	2,278	2,278	계획관리지역	
355	충남 공주시 송선동	240	임야	4,078	4,078	계획관리지역	
356	충남 공주시 송선동	240-1	임야	1,089	1,089	계획관리지역	
357	충남 공주시 송선동	241	전	502	502	계획관리지역	
358	충남 공주시 송선동	242	임야	1,689	1,689	계획관리지역	
359	충남 공주시 송선동	242-1	전	1,326	1,326	계획관리지역	
360	충남 공주시 송선동	243	전	486	486	계획관리지역	
361	충남 공주시 송선동	244	전	3,593	3,593	계획관리지역	
362	충남 공주시 송선동	245	전	671	671	계획관리지역	
363	충남 공주시 송선동	283	전	466	466	계획관리지역	
364	충남 공주시 송선동	307	임야	3,208	3,208	계획관리지역	
365	충남 공주시 송선동	307-2	전	1,493	1,493	계획관리지역	
366	충남 공주시 송선동	307-3	전	215	215	계획관리지역	
367	충남 공주시 송선동	308	전	1,555	1,555	계획관리지역	
368	충남 공주시 송선동	388	답	1,015	1,015	계획관리지역	
369	충남 공주시 송선동	389	전	3,081	3,081	계획관리지역	
370	충남 공주시 송선동	414-2	답	1,966	1,531	계획관리지역	일부
371	충남 공주시 송선동	415	답	2,429	2,233	계획관리지역	일부
372	충남 공주시 송선동	415-1	답	992	992	계획관리지역	
373	충남 공주시 송선동	415-2	답	994	994	계획관리지역	
374	충남 공주시 송선동	416	답	2,360	2,360	계획관리지역	
375	충남 공주시 송선동	417-1	답	1,484	1,484	계획관리지역	
376	충남 공주시 송선동	417-2	목장용지	2,097	2,097	계획관리지역	
377	충남 공주시 송선동	417-3	대	660	660	계획관리지역	
378	충남 공주시 송선동	418	전	1,226	1,226	계획관리지역	
379	충남 공주시 송선동	419	답	1,299	1,299	계획관리지역	
380	충남 공주시 송선동	420	전	1,434	1,434	계획관리지역	
381	충남 공주시 송선동	420-1	전	328	328	계획관리지역	
382	충남 공주시 송선동	420-2	전	1,435	1,435	계획관리지역	
383	충남 공주시 송선동	421	답	1,306	1,306	계획관리지역	
384	충남 공주시 송선동	422	답	1,408	1,408	계획관리지역	
385	충남 공주시 송선동	423	답	6,286	5,822	계획관리지역	일부
386	충남 공주시 송선동	423-6	답	53	21	계획관리지역	일부
387	충남 공주시 송선동	423-7	답	282	57	계획관리지역	일부
388	충남 공주시 송선동	425	답	2,816	2,519	계획관리지역	일부
389	충남 공주시 송선동	640	구거	4,729	4,729	계획관리지역	
390	충남 공주시 송선동	641	도로	7,094	297	농림지역	일부
391	충남 공주시 송선동	642-117	하천	658	658	생산관리지역	
392	충남 공주시 송선동	642-142	하천	7,902	7,902	계획관리지역	
393	충남 공주시 송선동	642-145	하천	4,922	4,922	계획관리지역	
394	충남 공주시 송선동	642-150	하천	39	39	계획관리지역	
395	충남 공주시 송선동	642-216	목장용지	168	168	농림지역	
396	충남 공주시 송선동	642-219	목장용지	85	85	생산관리지역	
397	충남 공주시 송선동	645-10	구거	214	214	농림지역	
398	충남 공주시 송선동	647	구거	703	703	계획관리지역	
399	충남 공주시 송선동	648	도로	177	177	계획관리지역	
400	충남 공주시 송선동	649	구거	368	368	계획관리지역	

연번	토지소재지	지번	지목	대장면적(㎡)	편입면적(㎡)	용도지역	비고
401	충남 공주시 송선동	649-3	구거	106	106	생산관리지역	
402	충남 공주시 송선동	650	도로	574	574	생산관리지역	
403	충남 공주시 송선동	651	구거	155	155	계획관리지역	
404	충남 공주시 송선동	652	도로	36	36	계획관리지역	
405	충남 공주시 송선동	653	도로	140	140	계획관리지역	
406	충남 공주시 송선동	653-2	도로	162	162	생산관리지역	
407	충남 공주시 송선동	653-4	목장용지	221	221	생산관리지역	
408	충남 공주시 송선동	653-5	도로	144	144	생산관리지역	
409	충남 공주시 송선동	654	도로	714	714	계획관리지역	
410	충남 공주시 송선동	655	도로	108	108	농림지역	
411	충남 공주시 송선동	656	도로	1,917	1,917	계획관리지역	
412	충남 공주시 송선동	656-1	목장용지	27	27	계획관리지역	
413	충남 공주시 송선동	662-12	구거	6,858	2,657	계획관리지역	일부
414	충남 공주시 송선동	662-13	구거	948	948	계획관리지역	
415	충남 공주시 송선동	663	도로	6,690	5,735.20	계획관리지역	일부
416	충남 공주시 송선동	665	도로	83	83	계획관리지역	
417	충남 공주시 송선동	666	도로	2,020	2,020	계획관리지역	
418	충남 공주시 송선동	667	구거	2,678	2,421	계획관리지역	일부
419	충남 공주시 송선동	668	구거	2,213	2,213	계획관리지역	
420	충남 공주시 송선동	668-2	도로	17	17	계획관리지역	
421	충남 공주시 송선동	668-3	전	20	20	계획관리지역	
422	충남 공주시 송선동	669	도로	208	208	계획관리지역	
423	충남 공주시 송선동	670	도로	1,825	1,398	계획관리지역	일부
424	충남 공주시 송선동	671	도로	115	115	계획관리지역	
425	충남 공주시 송선동	672	도로	57	46	계획관리지역	일부
426	충남 공주시 송선동	672-2	도로	478	478	계획관리지역	
427	충남 공주시 송선동	673	도로	56	42	계획관리지역	일부
428	충남 공주시 송선동	675	도로	407	407	계획관리지역	
429	충남 공주시 송선동	686	도로	1,207	896	계획관리지역	일부
430	충남 공주시 송선동	714-1	답	1,089.10	1,089.10	농림지역	
431	충남 공주시 송선동	714-2	답	1,784.70	1,784.70	농림지역	
432	충남 공주시 송선동	714-3	답	277.2	277.2	농림지역	
433	충남 공주시 송선동	714-4	답	2,935.30	2,935.30	농림지역	
434	충남 공주시 송선동	714-5	답	2,434.40	2,434.40	농림지역	
435	충남 공주시 송선동	714-6	답	930	930	농림지역	
436	충남 공주시 송선동	714-7	답	2,957.10	2,957.10	농림지역	
437	충남 공주시 송선동	714-8	답	1,643.70	1,643.70	농림지역	
438	충남 공주시 송선동	714-9	답	834.2	834.2	농림지역	
439	충남 공주시 송선동	714-10	답	1,287.80	1,287.80	농림지역	
440	충남 공주시 송선동	714-11	답	2,959.60	2,959.60	농림지역	
441	충남 공주시 송선동	714-12	답	2,506	2,506	농림지역	
442	충남 공주시 송선동	714-13	답	1,594.10	1,594.10	농림지역	
443	충남 공주시 송선동	714-14	과수원	1,984.90	1,984.90	농림지역	
444	충남 공주시 송선동	714-15	답	2,507	2,507	농림지역	
445	충남 공주시 송선동	715-1	답	2,626	2,626	농림지역	
446	충남 공주시 송선동	715-2	구거	205.8	205.8	농림지역	
447	충남 공주시 송선동	716-1	답	2,259.20	2,259.20	농림지역	
448	충남 공주시 송선동	716-2	답	2,475.80	2,475.80	농림지역	
449	충남 공주시 송선동	716-3	답	715.1	715.1	농림지역	
450	충남 공주시 송선동	717-1	답	2,112	2,112	농림지역	

연번	토지소재지	지번	지목	대장면적(㎡)	편입면적(㎡)	용도지역	비고
451	충남 공주시 송선동	717-2	답	663.5	663.5	농림지역	
452	충남 공주시 송선동	717-3	답	1,640.80	1,640.80	농림지역	
453	충남 공주시 송선동	717-4	대	659.9	659.9	농림지역	
454	충남 공주시 송선동	717-5	목장용지	1,069.20	1,069.20	농림지역	
455	충남 공주시 송선동	718-1	답	1,472.30	1,472.30	농림지역	
456	충남 공주시 송선동	718-2	답	3,158.90	3,158.90	농림지역	
457	충남 공주시 송선동	718-3	답	3,592.10	3,592.10	농림지역	
458	충남 공주시 송선동	718-4	답	664.7	664.7	생산관리지역	
459	충남 공주시 송선동	718-5	답	1,303.30	1,303.30	농림지역	
460	충남 공주시 송선동	719-1	답	1,407.40	1,407.40	생산관리지역	
461	충남 공주시 송선동	719-2	답	1,278.50	1,278.50	생산관리지역	
462	충남 공주시 송선동	719-3	답	2,547.30	2,547.30	생산관리지역	
463	충남 공주시 송선동	719-4	답	2,116.30	2,116.30	생산관리지역	
464	충남 공주시 송선동	719-5	답	1,706.20	1,706.20	생산관리지역	
465	충남 공주시 송선동	719-6	도로	335	335	생산관리지역	
466	충남 공주시 송선동	720	구거	4,791.10	673	농림지역	일부
467	충남 공주시 송선동	721	도로	5,179.20	1,391	농림지역	일부
468	충남 공주시 송선동	722	구거	6,951.50	3,179	농림지역	일부
469	충남 공주시 송선동	723	구거	587	587	농림지역	
470	충남 공주시 송선동	724	도로	2,080.60	2,080.60	농림지역	
471	충남 공주시 송선동	725	구거	1,739.60	1,739.60	농림지역	
472	충남 공주시 송선동	726	구거	137.5	137.5	농림지역	
473	충남 공주시 송선동	727	구거	1,636.80	1,636.80	농림지역	
474	충남 공주시 송선동	728	구거	755.2	755.2	계획관리지역	
475	충남 공주시 송선동	729	도로	1,219.90	1,219.90	계획관리지역	
476	충남 공주시 송선동	730	구거	1,418.70	1,418.70	계획관리지역	
477	충남 공주시 송선동	731	도로	33.5	33.5	계획관리지역	
478	충남 공주시 송선동	732	도로	33.1	33.1	농림지역	
479	충남 공주시 송선동	733	도로	31.2	31.2	생산관리지역	
480	충남 공주시 송선동	749	도로	2,699.40	1,056	계획관리지역	일부
481	충남 공주시 송선동	752	구거	214.3	214.3	계획관리지역	
482	충남 공주시 송선동	754	구거	1,710	905	계획관리지역	일부
483	충남 공주시 송선동	9999-2	임야	169	169	계획관리지역	대장없음
484	충남 공주시 송선동	산1-2	임야	12,298	12,298	계획관리지역	
485	충남 공주시 송선동	산2-1	임야	11,483	11,483	계획관리지역	
486	충남 공주시 송선동	산3-1	임야	29,752	29,752	계획관리지역	
487	충남 공주시 송선동	산4	임야	1,983	1,983	계획관리지역	
488	충남 공주시 송선동	산5-4	임야	7,152	7,152	계획관리지역	
489	충남 공주시 송선동	산6	임야	2,439	2,439	계획관리지역	
490	충남 공주시 송선동	산7-1	임야	2,050	2,050	계획관리지역	
491	충남 공주시 송선동	산7-2	임야	8,033	8,033	계획관리지역	
492	충남 공주시 송선동	산7-4	임야	4,912	4,912	계획관리지역	
493	충남 공주시 송선동	산7-5	임야	5,418	5,418	계획관리지역	
494	충남 공주시 송선동	산7-7	임야	800	800	계획관리지역	
495	충남 공주시 송선동	산7-8	임야	100	100	계획관리지역	
496	충남 공주시 송선동	산8	임야	7,328	7,328	계획관리지역	
497	충남 공주시 송선동	산9	임야	6,606	6,606	계획관리지역	
498	충남 공주시 송선동	산10-3	임야	5,040	5,040	계획관리지역	
499	충남 공주시 송선동	산12	임야	11,623	11,623	계획관리지역	
500	충남 공주시 송선동	산12-1	임야	1,340	1,340	계획관리지역	

연번	토지소재지	지번	지목	대장면적(㎡)	편입면적(㎡)	용도지역	비고
501	충남 공주시 송선동	산13	임야	3,372	3,372	계획관리지역	
502	충남 공주시 송선동	산14	임야	397	397	계획관리지역	
503	충남 공주시 송선동	산15	임야	496	496	계획관리지역	
504	충남 공주시 송선동	산16	임야	2,876	2,876	계획관리지역	
505	충남 공주시 송선동	산17	임야	14,281	14,281	계획관리지역	
506	충남 공주시 송선동	산18	임야	992	992	계획관리지역	
507	충남 공주시 송선동	산19	임야	5,355	5,355	계획관리지역	
508	충남 공주시 송선동	산20	임야	35,107	35,107	계획관리지역	
509	충남 공주시 송선동	산22	임야	992	992	계획관리지역	
510	충남 공주시 송선동	산23	임야	18,500	18,500	계획관리지역	
511	충남 공주시 송선동	산24	임야	7,835	7,835	계획관리지역	
512	충남 공주시 송선동	산25	임야	5,256	5,256	계획관리지역	
513	충남 공주시 송선동	산26	임야	6,444	6,444	계획관리지역	
514	충남 공주시 송선동	산26-1	임야	9,721	9,721	계획관리지역	
515	충남 공주시 송선동	산35-1	임야	7,817	7,817	계획관리지역	
516	충남 공주시 송선동	산35-2	임야	5,058	5,058	계획관리지역	
517	충남 공주시 송선동	산35-3	임야	3,092	3,092	계획관리지역	
518	충남 공주시 송선동	산36	임야	23,802	23,802	계획관리지역	
519	충남 공주시 동현동	156-1	답	1,004	1,004	생산관리지역	
520	충남 공주시 동현동	156-2	전	968	968	생산관리지역	
521	충남 공주시 동현동	160	답	141	141	생산관리지역	
522	충남 공주시 동현동	161-1	답	34	34	생산관리지역	
523	충남 공주시 동현동	161-2	답	2,285	2,285	생산관리지역	
524	충남 공주시 동현동	162	답	377	377	생산관리지역	
525	충남 공주시 동현동	163	답	569	569	생산관리지역	
526	충남 공주시 동현동	164-1	답	2,357	2,357	생산관리지역	
527	충남 공주시 동현동	164-2	답	2,536	2,536	생산관리지역	
528	충남 공주시 동현동	165	답	668	668	생산관리지역	
529	충남 공주시 동현동	166-1	답	2,205	2,205	생산관리지역	
530	충남 공주시 동현동	166-2	답	1,220	1,220	생산관리지역	
531	충남 공주시 동현동	166-3	답	1,785	1,785	생산관리지역	
532	충남 공주시 동현동	167-1	전	350	350	생산관리지역	
533	충남 공주시 동현동	167-2	전	1,051	1,051	생산관리지역	
534	충남 공주시 동현동	168	답	2,264	2,264	생산관리지역	
535	충남 공주시 동현동	169	답	4,231	4,231	생산관리지역	
536	충남 공주시 동현동	169-1	목장용지	3,663	3,663	생산관리지역	
537	충남 공주시 동현동	177	전	43	43	생산관리지역	
538	충남 공주시 동현동	178	답	643	643	생산관리지역	
539	충남 공주시 동현동	178-1	답	15	15	생산관리지역	
540	충남 공주시 동현동	179	답	2,106	2,106	생산관리지역	
541	충남 공주시 동현동	179-1	답	219	219	생산관리지역	
542	충남 공주시 동현동	179-2	답	148	148	생산관리지역	
543	충남 공주시 동현동	180	답	1,855	1,855	생산관리지역	
544	충남 공주시 동현동	181	답	1,874	1,874	생산관리지역	
545	충남 공주시 동현동	182	하천	53	53	생산관리지역	
546	충남 공주시 동현동	183	잡종지	1,488	1,488	생산관리지역	
547	충남 공주시 동현동	184	답	3,005	3,005	생산관리지역	
548	충남 공주시 동현동	185	답	3,230	3,230	생산관리지역	
549	충남 공주시 동현동	186	목장용지	1,544	1,544	생산관리지역	
550	충남 공주시 동현동	187	전	1,564	1,564	계획관리지역	

연번	토지소재지	지번	지목	대장면적(㎡)	편입면적(㎡)	용도지역	비고
551	충남 공주시 동현동	188	전	664	664	계획관리지역	
552	충남 공주시 동현동	189	전	1,329	1,329	계획관리지역	
553	충남 공주시 동현동	189-1	전	988	988	계획관리지역	
554	충남 공주시 동현동	189-2	전	737	737	계획관리지역	
555	충남 공주시 동현동	190	답	1,015	1,015	계획관리지역	
556	충남 공주시 동현동	191	답	3,567	3,567	계획관리지역	
557	충남 공주시 동현동	192	전	718	718	계획관리지역	
558	충남 공주시 동현동	192-1	전	46	46	계획관리지역	
559	충남 공주시 동현동	193	대	370	370	계획관리지역	
560	충남 공주시 동현동	194	전	436	436	계획관리지역	
561	충남 공주시 동현동	195	대	635	635	계획관리지역	
562	충남 공주시 동현동	195-1	전	117	117	계획관리지역	
563	충남 공주시 동현동	195-2	전	836	836	계획관리지역	
564	충남 공주시 동현동	195-3	전	2,132	2,132	계획관리지역	
565	충남 공주시 동현동	195-4	임야	113	113	계획관리지역	
566	충남 공주시 동현동	195-5	임야	3,651	3,651	계획관리지역	
567	충남 공주시 동현동	195-6	임야	233	233	계획관리지역	
568	충남 공주시 동현동	195-7	임야	413	413	계획관리지역	
569	충남 공주시 동현동	195-8	전	34	34	계획관리지역	
570	충남 공주시 동현동	195-9	전	21	21	계획관리지역	
571	충남 공주시 동현동	196	대	426	426	계획관리지역	
572	충남 공주시 동현동	197-1	전	1,628	1,628	계획관리지역	
573	충남 공주시 동현동	197-7	전	382	382	계획관리지역	
574	충남 공주시 동현동	198	전	374	374	계획관리지역	
575	충남 공주시 동현동	199	전	714	714	계획관리지역	
576	충남 공주시 동현동	200	대	650	650	생산관리지역	
577	충남 공주시 동현동	200-1	전	714	714	계획관리지역	
578	충남 공주시 동현동	200-2	전	927	927	생산관리지역	
579	충남 공주시 동현동	201	전	1,273	1,273	생산관리지역	
580	충남 공주시 동현동	201-1	전	760	760	생산관리지역	
581	충남 공주시 동현동	202	창고용지	225	225	계획관리지역	
582	충남 공주시 동현동	202-1	임야	445	445	계획관리지역	
583	충남 공주시 동현동	202-2	임야	346	346	계획관리지역	
584	충남 공주시 동현동	202-3	임야	364	364	계획관리지역	
585	충남 공주시 동현동	202-4	임야	497	497	계획관리지역	
586	충남 공주시 동현동	202-5	임야	736	736	계획관리지역	
587	충남 공주시 동현동	202-6	임야	442	442	계획관리지역	
588	충남 공주시 동현동	202-7	임야	68	68	계획관리지역	
589	충남 공주시 동현동	202-8	임야	40	40	계획관리지역	
590	충남 공주시 동현동	202-9	임야	70	70	계획관리지역	
591	충남 공주시 동현동	202-10	임야	392	392	계획관리지역	
592	충남 공주시 동현동	202-11	임야	325	325	계획관리지역	
593	충남 공주시 동현동	202-12	임야	413	413	계획관리지역	
594	충남 공주시 동현동	202-13	임야	475	475	계획관리지역	
595	충남 공주시 동현동	202-14	임야	457	457	계획관리지역	
596	충남 공주시 동현동	202-15	임야	459	459	계획관리지역	
597	충남 공주시 동현동	202-16	임야	472	472	계획관리지역	
598	충남 공주시 동현동	202-17	창고용지	150	150	계획관리지역	
599	충남 공주시 동현동	641	구거	16,418	7,514	계획관리지역	일부
600	충남 공주시 동현동	661	도로	1,144	740	생산관리지역	일부

연번	토지소재지	지번	지목	대장면적(㎡)	편입면적(㎡)	용도지역	비고
601	충남 공주시 동현동	696	도로	251	251	계획관리지역	
602	충남 공주시 동현동	산86	임야	35,405	35,405	계획관리지역	
603	충남 공주시 동현동	산87-1	임야	3,563	3,563	계획관리지역	
604	충남 공주시 동현동	산87-2	임야	926	926	계획관리지역	
605	충남 공주시 동현동	산87-3	임야	16,066	16,066	계획관리지역	
606	충남 공주시 동현동	산87-6	임야	2,843	2,843	계획관리지역	
607	충남 공주시 동현동	산87-7	임야	350	350	계획관리지역	
608	충남 공주시 동현동	산87-8	임야	1,046	1,046	계획관리지역	
609	충남 공주시 동현동	산88-1	임야	1,646	1,646	계획관리지역	
610	충남 공주시 동현동	산88-2	임야	423	423	계획관리지역	
611	충남 공주시 동현동	산89-1	임야	1,983	1,983	계획관리지역	
612	충남 공주시 동현동	산90	임야	1,289	1,289	계획관리지역	
613	충남 공주시 동현동	산91	임야	198	198	계획관리지역	
614	충남 공주시 동현동	산92-3	임야	496	496	계획관리지역	
615	충남 공주시 동현동	산93-6	임야	899	899	계획관리지역	

※ 지적공부 변동에 따라 필지수 및 면적이 일부 변경될 수 있음.

「공주시 사무의 민간위탁에 관한 조례」를 일부개정함에 있어 그 취지와 주요 내용을 시민에게 미리 알려 이에 대한 의견을 듣고자 「공주시 자치법규안 입법 예고에 관한 조례」 제4조에 따라 다음과 같이 공고합니다.

2026년 6월 12일

공 주 시 장 인

공주시 사무의 민간위탁에 관한 조례 일부개정조례안 제입법예고

1. 개정이유

- 「공주시 사무의 민간위탁에 관한 조례」를 일부개정하여 민간위탁 사무의 효율성·책임성을 강화하고자 함

2. 주요내용

- 민간위탁관리위원회 구성(안 제6조)
 - 민간위탁관리위원회 구성 인원 10명 → 15명 확대
 - 민간위탁관리위원회 당연직 위원의 수 3분의 1 미만으로 제한
- 수탁기관 선정에 대한 이의신청(안 제13조)
 - 수탁기관 선정 결과에 대한 이의신청 기한 5일 → 15일 연장
 - 수탁기관 대상 통지기한 축소
- 수탁기관 선정위원회(안 제14조)
 - 수탁기관 선정위원회 관계 공무원 위원의 수 3분의 1 미만으로 제한

- 수탁기관의 준수사항(안 제15조)
 - 수탁기관이 위탁사무를 처리하는 데 있어 준수사항 명시
 - ※ 재입법예고 사항 : 안 제15조제6항 세무사(세무법인)까지 확대 및 결산서 검사로 완화
- 민간위탁 사무의 감사(안 제22조)
 - 감사결과 위법 부당사항에 대한 문책요구 등 인사조치 명시
- 위탁의 취소 등(안 제24조)
 - 민간위탁 계약 취소 시 위탁계약 취소 사유 명시
 - 위탁 취소 전 사전통지, 의견제출 등 의견진술 절차 명시

3. 입법예고기간 : 2026. 6. 12. ~ 2026. 6. 19. [7일간]

4. 의견제출

이 개정안에 대하여 의견이 있는 기관, 단체 또는 개인은 2026년 6월 19일 까지 다음 사항을 기재한 의견서를 공주시장(참조 : 자치행정과)에게 제출하여 주시기 바랍니다.

○ 제출방법 : 서면, (전자)우편, 팩스 등

○ 제출내용

가. 입법예고 사항에 대한 의견 (찬·반 여부와 그 이유)

나. 제출자 성명(법인, 단체의 경우 단체명과 대표자명), 주소 및 전화번호
다. 그 밖에 참고사항 등

※ 보내실 곳 : 공주시청 자치행정과(인사팀)

- 주소 : 충청남도 공주시 봉황로 1 / 우편번호 : 32552

- 전화 : 041-840-2244 / 팩스 : 041-840-3707, 전자우편 : kkjjgg5158@korea.kr

5. 참고사항

이 개정안은 우리시 누리집(www.gongju.go.kr) 고시·공고란에서도 열람할 수 있으며, 그 밖의 자세한 사항은 공주시 자치행정과로 문의하여 주시기 바랍니다.

입법예고 사항에 대한 의견서

조례명 : 공주시 사무의 민간위탁에 관한 조례 일부개정조례안

의 견

입법예고(안)	의 견(안)	사 유

의견제출자

- 성 명 (단체인 경우 단체명 및 대표자 성명) :
- 주 소 :
- 연락처 :

기타 참고사항 :

제출처 : 공주시 자치행정과 인사팀(☎ 041-840-2244)

제출방법 ㄱ 우편 : 충남 공주시 봉황로 1(봉황동 319) (우편번호 32552)
ㄴ 팩스 : 041-840-3707, 전자우편 : kkjgg5158@korea.kr

공주시 사무의 민간위탁에 관한 조례 일부개정조례안

공주시 사무의 민간위탁에 관한 조례 일부를 다음과 같이 개정한다.

제6조제1항 중 “10명”을 “15명”으로 하고, 같은 조 제5항 본문을 다음과 같이 한다.

당연직 위원의 수는 전체 위원 수의 3분의 1 미만으로 한다.

제13조제1항 중 “5일”을 “15일”로 하고, 같은 조 제3항 본문 중 “14일”을 “10일”로 하며, 같은 항 단서 중 “7일”을 “10일”로 한다.

제14조제3항 각 호 외의 부분 중 “위촉하되, 외부 위원의 수는 전체 위원 수의 2분의 1 이상으로 한다”를 “위촉한다”로 하고, 같은 항 각 호 외의 부분에 후단을 다음과 같이 신설한다.

이 경우 제2호에 해당하는 위원의 수는 전체 위원 수의 3분의 1 미만으로 한다.

제23조 및 제24조를 각각 제25조 및 제26조로 하고, 제15조부터 제22조까지를 각각 제16조부터 제23조까지로 하며, 제15조 및 제24조를 각각 다음과 같이 신설한다.

제15조(수탁기관의 준수사항) ① 수탁기관은 위탁사무를 처리함에 있어 사무의 지연처리, 불필요한 서류의 요구, 불공정한 사무처리 및 비용 등의 부당 징수행위를 하여서는 아니 된다.

② 수탁기관은 위탁받은 목적 외에 위탁시설·장비·비용 등을 사용

하여서는 아니 된다.

③ 수탁기관은 관계법령, 이 조례 및 위탁계약 사항을 준수하여야 하며, 시장의 명령이나 처분 등 지시사항을 이행하여야 한다.

④ 수탁기관은 위탁받은 시설을 증·개축하거나 추가로 시설을 신축하는 등의 경우에는 사전에 시장의 승인을 받아야 한다.

⑤ 수탁기관은 위탁받은 사무를 다른 법인·단체 또는 그 기관이나 개인에게 다시 위탁할 수 없다. 다만, 위탁받은 사무의 일부에 대하여 시장의 승인을 받은 경우에는 다시 위탁할 수 있다.

⑥ 수탁기관은 연간사업비 5억원 이상 사무에 대하여 매 사업연도마다 결산서를 작성하여 시장이 지정하는 회계법인, 세무법인, 공인회계사 또는 세무사의 사업비 결산서 검사를 받아 해당 사업연도 종료 후 3개월 이내에 시장에게 제출하여야 한다.

⑦ 수탁기관은 위탁받은 사무를 수행하는 근로자의 고용·근로조건 개선을 위하여 노력하여야 한다.

제24조(위탁의 취소 등) ① 시장은 다음 각 호의 어느 하나에 해당하는 경우에는 위탁계약을 취소할 수 있다.

1. 수탁기관이 제15조의 준수사항을 이행하지 아니한 경우
2. 수탁기관이 위탁계약을 위반한 경우
3. 제21조에 따른 지도·감독 결과 수탁기관이 위탁사무를 수행할 능력이 없다고 판단되는 경우
4. 수탁기관이 불가피한 사정으로 해지를 원하는 경우

5. 그 밖에 공익상 위탁운영을 할 수 없게 되는 사유가 발생한 경우
- ② 시장은 제1항에 따라 위탁계약을 취소하고자 하는 경우, 처분의 사전 통지, 의견제출 등 세부절차에 관하여는 「행정절차법」을 따른다.
 - ③ 시장은 제1항에 따라 위탁을 취소하고자 하는 경우에는 위탁비용 지원금의 환수, 공유재산 및 물품에 대한 사용허가의 취소 시설의 원상회복 등 필요한 조치를 취하여야 한다.

제22조(종전의 제21조)제2항 중 “시정조치를 할”을 “시정 요구 등을 하여야 하고, 관계 임원과 직원에 대해서는 문책을 요구할”로 한다.

부 칙

이 조례는 공포한 날부터 시행한다.

신·구조문대비표

현 행	개 정 안
<p>제6조(관리위원회의 구성) ① 관리위원회는 위원장 및 부위원장 각 1명을 포함하여 <u>10명</u> 이내의 위원으로 구성한다.</p> <p>② ~ ④ (생략)</p> <p>⑤ <u>제3항에 따라 위촉된 위원의 수는 전체 위원의 2분의 1 이상으로 하며, 특정 성별이 10분의 6을 넘지 않도록 해야 한다.</u> 다만, 전문인력 부족 등 부득이한 사유가 있다고 인정되는 경우에는 그렇지 않다.</p> <p>⑥ (생략)</p> <p>제13조(수탁기관 선정에 대한 이의신청) ① 제12조제2항에 따른 수탁기관 선정 결과에 불복하는 자는 같은 조 제3항에 따라 수탁기관 선정 사실을 공고한 날부터 <u>5일</u> 이내에 시장에게 서면으로 이의신청을 할 수 있다.</p> <p>② (생략)</p> <p>③ 시장은 이의신청을 받은 날부터 <u>14일</u> 이내에 그 이의신청에 대하여 심사하고 그 결과를</p>	<p>제6조(관리위원회의 구성) ① ---- ----- ----- <u>15명</u> ----- -----.</p> <p>② ~ ④ (현행과 같음)</p> <p>⑤ <u>당연직 위원의 수는 전체 위원 수의 3분의 1 미만으로 한다.</u> ----- ----- ----- ----- -----.</p> <p>⑥ (현행과 같음)</p> <p>제13조(수탁기관 선정에 대한 이의신청) ① ----- ----- ----- ----- ---- <u>15일</u> ----- -----.</p> <p>② (현행과 같음)</p> <p>③ ----- ---- <u>10일</u> ----- -----</p>

신청인에게 지체 없이 문서로 통지하여야 한다. 다만, 부득이한 사유가 있을 경우에는 7일의 범위에서 심사기한을 연장할 수 있으며, 연장 사유는 신청인에게 통지해야 한다.

제14조(수탁기관 선정위원회) ①

· ② (생략)

③ 선정위원회는 위원장 및 부위원장 각 1명을 포함하여 6명 이상 10명 이하의 위원으로 구성하고 다음 각 호의 사람 중에서 시장이 임명 또는 위촉하되, 외부 위원의 수는 전체 위원수의 2분의 1 이상으로 한다. <후단 신설>

1. ~ 6. (생략)

④ ~ ⑦ (생략)

<신설>

-----.
----- 10일-----

-----.

제14조(수탁기관 선정위원회) ①

· ② (현행과 같음)

③ -----

----- 위촉한다.

이 경우 제2호에 해당하는 위원의 수는 전체 위원 수의 3분의 1 미만으로 한다.

1. ~ 6. (현행과 같음)

④ ~ ⑦ (현행과 같음)

제15조(수탁기관의 준수사항) ①

수탁기관은 위탁사무를 처리함에 있어 사무의 지연처리, 불필요한 서류의 요구, 불공정한 사무처리 및 비용 등의 부당 징수행위를 하여서는 아니 된다.

② 수탁기관은 위탁받은 목적 외에 위탁시설·장비·비용 등을

사용하여서는 아니 된다.

③ 수탁기관은 관계법령, 이 조례 및 위탁계약 사항을 준수하여야 하며, 시장의 명령이나 처분 등 지시사항을 이행하여야 한다.

④ 수탁기관은 위탁받은 시설을 증·개축하거나 추가로 시설을 신축하는 등의 경우에는 사전에 시장의 승인을 받아야 한다.

⑤ 수탁기관은 위탁받은 사무를 다른 법인·단체 또는 그 기관이나 개인에게 다시 위탁할 수 없다. 다만, 위탁받은 사무의 일부에 대하여 시장의 승인을 받은 경우에는 다시 위탁할 수 있다.

⑥ 수탁기관은 연간사업비 5억 원 이상 사무에 대하여 매 사업연도마다 결산서를 작성하여 시장이 지정하는 회계법인, 세무법인, 공인회계사 또는 세무사의 사업비 결산서 검사를 받아 해당 사업연도 종료 후 3개월 이내에 시장에게 제출하여야 한다.

⑦ 수탁기관은 위탁받은 사무를

제15조 ~ 제20조 (생략)

제21조(민간위탁 사무의 감사) ①
(생략)

② 시장은 제1항에 따른 감사 결과 민간위탁 사무의 처리가 위법하거나 부당하다고 인정될 때에는 수탁기관에 대하여 적절한 시정조치를 할 수 있다.

제22조 (생략)

<신설>

수행하는 근로자의 고용·근로조건 개선을 위하여 노력하여야 한다.

제16조 ~ 제21조 (현행 제15조부터 제20조까지와 같음)

제22조(민간위탁 사무의 감사) ①
(현행과 같음)

② -----

-- 시정 요구 등을 하여야 하고, 관계 임원과 직원에 대해서는 문책을 요구할 ---.

제23조 (현행 제22조와 같음)

제24조(위탁의 취소 등) ① 시장은 다음 각 호의 어느 하나에 해당하는 경우에는 위탁계약을 취소할 수 있다.

1. 수탁기관이 제15조의 준수사항을 이행하지 아니한 경우
2. 수탁기관이 위탁계약을 위반한 경우
3. 제21조에 따른 지도·감독 결과 수탁기관이 위탁사무를 수행할 능력이 없다고 판단되는

경우

4. 수탁기관이 불가피한 사정으
로 해지를 원하는 경우

5. 그 밖에 공익상 위탁운영을
할 수 없게 되는 사유가 발생
한 경우

② 시장은 제1항에 따라 위탁계
약을 취소하고자 하는 경우, 처
분의 사전 통지, 의견제출 등 세
부절차에 관하여는 「행정절차
법」을 따른다.

③ 시장은 제1항에 따라 위탁을
취소하고자 하는 경우에는 위탁
비용 지원금의 환수, 공유재산
및 물품에 대한 사용허가의 취
소 시설의 원상회복 등 필요한
조치를 취하여야 한다.

제23조 · 제24조 (생략)

제25조 · 제26조 (현행 제23조 및
제24조와 같음)

「공주시 체육시설 설치 및 관리 등에 관한 조례」 일부를 개정함에 있어 그 취지와 주요내용을 시민에게 미리 알려 이에 대한 의견을 듣고자 「공주시 자치법규안 입법예고에 관한 조례」 제4조에 따라 다음과 같이 공고합니다.

2026년 6월 12일

공 주 시 장 인

공주시 체육시설 설치 및 관리 등에 관한 조례 일부개정안 입법예고

1. 개정이유

- 국민권익위원회의 공공체육시설 사용의 투명성 제고 방안 제도개선 권고에 따라 관련 규정을 정비하여, 지역주민 누구나 차별 없이 체육시설을 이용할 수 있도록 하기 위함.

2. 주요내용

- 지역주민 누구나 체육시설 사용을 신청할 수 있음을 명문으로 규정(제3조 제1항)
- 사용허가의 우선순위 중 ‘경기연습’의 범위에 직장 및 동호인 등 다수인이 참여하는 연습을 포함하도록 구체화 (제5조제1항제6호)

- 체육시설의 전문적·효율적 관리를 위한 위탁 근거 조항 및 수탁자의 계약 위반 시 위탁계약 해제·참여 제한 규정 신설 (안 제25조, 제26조)

3. 입법예고 기간 : 2026. 6. 12. ~ 2026. 7. 2.[20일간]

4. 의견제출

이 개정안에 대하여 의견이 있는 기관, 단체 또는 개인은 2026년 7월 1일까지 다음 사항을 기재한 의견서를 공주시장(참조 : 교육체육과장)에게 제출하여 주시기 바랍니다.

가. 입법예고 사항에 대한 의견(찬성·반대 여부와 그 사유)

나. 성명(기관·단체의 경우에는 명칭과 대표자 성명), 주소 및 전화번호

다. 제출방법 : 우편, 전화, 팩스, 직접방문 등

라. 그 밖에 참고사항 등

※ 보내실 곳 : 공주시 교육체육과(체육시설관리팀)

- 주소 : 충청남도 공주시 봉황로 1(봉황동), 본관3층 교육체육과 / 우편번호 : 32552

- 이메일 : xorwn1229@korea.kr

- 전 화 : 041-840-8676 / FAX : 041-840-3708

5. 참고사항

이 개정안은 공주시 홈페이지(www.gongju.go.kr) 고시·공고란에서도 열람할 수 있습니다.

입법예고 사항에 대한 의견서

조례명 : 「공주시 체육시설 설치 및 관리 등에 관한 조례」 일부개정(안)

의 견

입법예고(안)	의 견(안)	사 유

의견제출자

- 성명(단체명) :

- 주 소 :

- 연 락 처 :

기타 참고사항 :

제 출 처 : 공주시청 교육체육과 체육시설관리팀 (☎ 041-840-8676)

제출방법 ㄱ 우편 : 충남 공주시 봉황로 1 (우편번호 32552)

ㄴ FAX : 041-840-3708

공주시 체육시설 설치 및 관리 등에 관한 조례 일부개정조례안

공주시 체육시설 설치 및 관리 등에 관한 조례 일부를 다음과 같이 개정한다.

제3조제1항 본문 중 “**체육시설**”을 “**시장은 지역주민 누구나 체육시설 사용을 신청할 수 있도록 하여야 하고, 체육시설**”로 한다.

제4조제6호 중 “**체육활동**”을 “**체육활동(경기연습의 경우 직장 및 동호인 등 다수인이 참여하는 연습 포함)**”으로 한다.

제24조를 제27조로 하고, 제24조부터 제26조까지를 각각 다음과 같이 신설한다.

제24조(위탁관리) ① 시장은 체육시설의 전문적인 관리와 이용을 촉진하기 위하여 체육시설의 운영과 관리의 전부 또는 일부를 개인이나 단체에 위탁할 수 있다.

② 시장은 위탁사무의 처리와 관련하여 수탁기관을 지도·감독할 수 있다.

③ 시장은 시설관리 및 운영에 필요하다고 인정하는 경우에는 위탁관리에 소요되는 경비의 전부 또는 일부를 예산의 범위에서 지원할 수 있다.

제25조(위탁계약의 해제 등) ① 시장은 다음 각 호의 어느 하나에 해당하는 때에는 계약을 해제 또는 해지할 수 있다.

1. 수탁자가 계약사항을 위반한 때
2. 수탁자가 위탁사무를 수행할 능력이 없다고 인정되는 때
3. 재해 등 불가피한 사유로 체육시설을 사용할 수 없게 된 때
4. 그 밖에 국가·도 또는 시의 시책과 체육시설 관리상 필요하다고 인정되는 때

② 제1항제1호에 따라 위탁계약이 해제 또는 해지된 수탁자는 그 해제 또는 해지된 날부터 2년간 체육시설의 위탁운영에 참여할 수 없다.

제26조(준용) 체육시설 관리·운영의 위탁에 대하여 이 조례에서 정하지 아니한 사항은 「공주시 사무의 민간위탁에 관한 조례」를 준용한다.

부 칙

이 조례는 공포한 날부터 시행한다.

신 · 구조문대비표

현 행	개 정 안
<p>제3조(사용허가) ① <u>체육시설</u>(경기장 등)을 사용하고자 하는 사람은 별지 서식에 따른 체육시설사용허가신청서를 공주시장(이하 “시장”이라 한다)에게 제출하여 사용허가를 받아야 하며, 허가신청을 변경할 때에도 또한 같다. 다만, 개인이 이용(연습사용)하고자 할 때에는 사용료를 납입하고 이용권을 발급받음으로써 허가를 받은 것으로 같음한다.</p> <p>② · ③ (생략)</p> <p>제4조(사용허가의 우선순위) 시장은 체육시설을 사용하고자 하는 사람이 2명 이상 경합 시에는 다음 각 호의 순서에 따라 허가한다. 다만 시립야구장을 사용하는 제4호 및 제5호의 경우에는 공주시에 주소를 둔 단체를 우선한다.</p> <p>1. ~ 5. (생략)</p> <p>6. 경기연습 · 개인연습 · 체력단련 등의 <u>체육활동</u> <조문이동</p>	<p>제3조(사용허가) ① <u>시장은 지역주민 누구나 체육시설 사용을 신청할 수 있도록 하여야 하고, 체육시설</u>-----</p> <p>-----</p> <p>-----</p> <p>-----</p> <p>-----</p> <p>-----</p> <p>-----</p> <p>-----</p> <p>-----</p> <p>-----</p> <p>-----</p> <p>② · ③ (현행과 같음)</p> <p>제4조(사용허가의 우선순위) ---</p> <p>-----</p> <p>-----</p> <p>-----</p> <p>-----</p> <p>-----</p> <p>-----</p> <p>-----</p> <p>-----</p> <p>-----</p> <p>1. ~ 5. (현행과 같음)</p> <p>6. -----</p> <p>----- <u>체육활동(경기연습의</u></p>

2021.03.08.>

7.·8. (생략)

<신설>

<신설>

경우 직장 및 동호인 등 다수인이 참여하는 연습 포함) --

--

7.·8. (현행과 같음)

제24조(위탁관리) ① 시장은 체육시설의 전문적인 관리와 이용을 촉진하기 위하여 체육시설의 운영과 관리의 전부 또는 일부를 개인이나 단체에 위탁할 수 있다.

② 시장은 위탁사무의 처리와 관련하여 수탁기관을 지도·감독할 수 있다.

③ 시장은 시설관리 및 운영에 필요하다고 인정하는 경우에는 위탁관리에 소요되는 경비의 전부 또는 일부를 예산의 범위에서 지원할 수 있다.

제25조(위탁계약의 해제 등) ① 시장은 다음 각 호의 어느 하나에 해당하는 때에는 계약을 해제 또는 해지할 수 있다.

1. 수탁자가 계약사항을 위반한 때

2. 수탁자가 위탁사무를 수행할 능력이 없다고 인정되는 때

<p><신 설></p> <p>제24조 (생 략)</p>	<p>3. <u>재해 등 불가피한 사유로 체육시설을 사용할 수 없게 된 때</u></p> <p>4. <u>그 밖에 국가·도 또는 시의 시책과 체육시설 관리상 필요하다고 인정되는 때</u></p> <p>② <u>제1항제1호에 따라 위탁계약이 해제 또는 해지된 수탁자는 그 해제 또는 해지된 날부터 2년간 체육시설의 위탁운영에 참여할 수 없다.</u></p> <p><u>제26조(준용) 체육시설 관리·운영의 위탁에 대하여 이 조례에서 정하지 아니한 사항은 「공주시 사무의 민간위탁에 관한 조례」를 준용한다.</u></p> <p><u>제27조 (현행 제24조와 같음)</u></p>
--------------------------------------	--

도로명주소 부여·폐지 고시

우리 시 도로명 주소 부여·폐지사항이 있어 「도로명주소법」 제11조 제3항 및 같은법 제12조 제5항의 규정에 의거 건물 등에 부여·폐지한 도로명주소를 다음과 같이 고시합니다.

2026. 06. 05.

공주시장

○ 도로명주소 : 충청남도 공주시 쌍신동 쌍신길 28 외 52건

부여	종전주소	도로명주소	도로명 고시일	도로명 부여사유	
	별 지 참 조(14건)				
변경	종전주소	변경전 도로명주소	변경후 도로명주소	변경일	변경사유
	별 지 참 조(0건)				
폐지	폐지 도로명주소		폐지일자		폐지사유
	별 지 참 조(39건)				

※ 고시내용 및 기타 자세한 사항은 공주시청 민원토지과(☎840-8255)에 문의 또는 새주소 안내 홈페이지 (www.juso.go.kr)에서 열람하시기 바랍니다.

○ 도로명주소 사용 및 공부상 주소전환

- 도로명주소는 < 2026. 06. 05. > 고시 후 도로명주소법 제19조 제1항에 의거 공법관계에 있어서 주소로 사용됩니다.
- 공공기관에서 비치·관리하고 있는 각종 공부상 주소(소재지)는 해당기관에서 도로명 주소로 변경합니다.

○ 도로명주소 변경 등

- 도로명 또는 건물번호의 변경은 도로명주소법 시행령 제26조에서 정한 절차에 따라 신청할 수 있습니다.
- 도로명은 도로명주소법 시행령 제5조에 의거 당해 도로명이 고시된 날부터 3년이 지난 후에 변경할 수 있습니다.

○ 참고사항

- 공동주택의 경우 종전주소의 공동주택명, 동·호와 도로명주소의 상세주소는 공법관계의 각종 공부상 기재된 주소로 한다.

공주 도시관리계획(공주대학교 세부시설 조성계획) 결정(경미한 변경) 및 지형도면고시

1. 공주시 신관동 182번지 일원 도시관리계획(공주대학교 세부시설 조성계획) 결정(경미한 변경) 및 지형도면고시에 대하여 「국토의 계획 및 이용에 관한 법률」 제30조, 제32조 및 「토지이용규제기본법」 제8조에 따라 공주 도시관리계획(공주대학교 세부시설 조성계획) 결정(경미한 변경) 및 지형도면을 아래와 같이 고시합니다.
2. 관계도서는 공주시청 도시정책과(☎041-840-7656)에 비치하고 일반인에게 보입니다.

2026. 06. 15.

공 주 시 장

1. 도시관리계획 결정(변경)조서 : 붙임1
2. 도시관리계획 결정(변경) 및 지형도면고시도 : 붙임2

[붙임1] 공주 도시관리계획(공주대학교) 결정(변경)조서

1. 공공·문화체육시설(변경없음)

가. 학교

1) 학교 결정(변경) 조서

구분	도면 표시 번호	시설명	시설의 종류	위치	면적(㎡)			최 초 결정일	비고
					기정	변경	변경후		
기정	21	학교	대학 (공주대학교 신관캠퍼스)	공주시 신관동 182번지 일원	359,542	-	359,542	'66.5.31	자연녹지 지역

2. 대학교 세부시설 조성계획 결정(변경) 조서(변경없음)

구 분	도면 표시 번호	세 부 시설명	위 치	면 적(㎡)			최 초 결정일	비고
				기 정	변 경	변경후		
총 계	21	-	공주시 신관동 182번지 일원	359,542	-	359,542	'66.5.31.	
교육시설	-	문화체육관, 부설유치원 등		172,461	-	172,461		
운동시설	-	운동장, 농구장, 테니스장 등		29,082	-	29,082		
공공시설	-	도로/주차장 등		56,257	-	56,257		
녹지시설	-	녹지/휴게시설		101,742	-	101,742		

3. 토지이용계획 결정(변경) 조서(변경없음)

시설명	위 치	시 설 결정면적	시설의 구분	면 적(㎡)			구성비 (%)	비고
				기정	변경	변경후		
공 주 대학교	공주시 신관동 182번지 일 원	359,542	합 계	359,542	-	359,542	100.0	
			건축시설용지	172,461	-	172,461	48.0	
			운동시설용지	29,082	-	29,082	8.1	
			공공시설용지	56,257	-	56,257	15.6	
			녹 지 용 지	101,742	-	101,742	28.3	

4. 시설물 배치계획(변경)

번호		건 물 명		층수		건축면적(㎡)			연면적(㎡)		
기정	변경	기정	변경	기정	변경	기정	변경	변경후	기정	변경	변경후
1	1	대학본부	대학본부	10(1)	10(1)	1,648.03	-	1,648.03	8,957.34	-	8,957.34
2	2	사범대학관	사범대학관	5(1)	5(1)	884.50	-	884.50	4,270.50	-	4,270.50
3	3	특수문헌정보관	특수문헌정보관	4(1)	4(1)	1,239.64	-	1,239.64	5,190.63	-	5,190.63
4	4	제1과학교육관	제1과학교육관	3(1)	3(1)	834.00	-	834.00	2,514.80	-	2,514.80
5	5	제2과학교육관	제2과학교육관	6(1)	6(1)	953.52	-	953.52	5,034.07	-	5,034.07
6	6	게스트하우스	게스트하우스	2(1)	2(1)	174.77	-	174.77	286.31	-	286.31
7	7	은행사 (여학생생활관)	은행사 (여학생생활관)	4	4	969.48	-	969.48	3,856.32	-	3,856.32
8	8	학생생활관식당	학생생활관식당	1(1)	1(1)	907.50	-	907.50	1,834.00	-	1,834.00
9	9	홍익사 (남학생생활관)	홍익사 (남학생생활관)	3	3	1,122.06	-	1,122.06	3,343.50	-	3,343.50
10	10	해오름집 (여학생생활관)	해오름집 (여학생생활관)	5(2)	5(2)	1,178.21	-	1,178.21	5,582.95	-	5,582.95
11	11	자연과학대학	자연과학대학	4(1)	4(1)	2,716.06	-	2,716.06	11,190.83	-	11,190.83
12	12	간호보건대학 예술대학관	간호보건대학 예술대학관	5(1)	5(1)	3,205.26	-	3,205.26	17,387.73	-	17,387.73
13	13	사범2관	사범2관	8(1)	8(1)	873.00	-	873.00	6,433.89	-	6,433.89
14	14	학군단	학군단	2(1)	2(1)	452.90	-	452.90	933.80	-	933.80
15	15	드림하우스	드림하우스	16(1)	16(1)	1,698.82	-	1,698.82	19,226.05	-	19,226.05
16	16	산학연구관	산학연구관	5(1)	5(1)	1,741.33	-	1,741.33	8,369.16	-	8,369.16
17	17	글로벌인재관	글로벌인재관	3(1)	3(1)	702.00	-	702.00	1,770.48	-	1,770.48
18	18	학생복지관	학생복지관	3	3	996.20	-	996.20	2,328.20	-	2,328.20
19	19	생활미술관	생활미술관	5	5	1,500.00	-	1,500.00	6,000.00	-	6,000.00
20	20	변전실	변전실	2	2	338.00	-	338.00	465.40	-	465.40
21	21	국제교육원	국제교육원	5	5	823.07	-	823.07	3,994.00	-	3,994.00
22	22	헌혈의집	헌혈의집	2	2	180.97	-	180.97	248.00	-	248.00
23	23	교양관	교양관	3	3	968.05	-	968.05	2,893.96	-	2,893.96
24	24	웅비학생회관	웅비학생회관	5(1)	5(1)	2,101.32	-	2,101.32	6,048.73	-	6,048.73
25	25	박물관	박물관	2	2	513.47	-	513.47	1,026.94	-	1,026.94
26	26	중앙도서관	중앙도서관	6(1)	6(1)	1,695.81	-	1,695.81	9,319.08	-	9,319.08
27	27	문화체육관	문화체육관	3(1)	3(1)	4,344.69	-	4,344.69	8,027.80	-	8,027.80

번호		건 물 명		층수		건축면적(㎡)			연면적(㎡)		
기정	변경	기정	변경	기정	변경	기정	변경	변경후	기정	변경	변경후
28	28	사범1관	사범1관	4	4	787.50	-	787.50	2,887.50	-	2,887.50
29	29	교육정보관	교육정보관	4(1)	4(1)	466.86	-	466.86	1,730.64	-	1,730.64
30	30	외국어 상업정보관	외국어 상업정보관	3	3	630.05	-	630.05	1,890.15	-	1,890.15
31	31	제2도서관	제2도서관	4	4	992.25	-	992.25	3,948.75	-	3,948.75
32	32	체육관	체육관	2	2	1,432.94	-	1,432.94	2,138.96	-	2,138.96
33	33	무용실습동	무용실습동	2	2	421.20	-	421.20	752.40	-	752.40
34	34	음악관	음악관	3	3	1,083.47	-	1,083.47	2,236.61	-	2,236.61
35	35	무용관	무용관	3	3	442.40	-	442.40	1,027.60	-	1,027.60
36	36	백제교육문화관	백제교육문화관	4(1)	4(1)	2,395.01	-	2,395.01	6,237.03	-	6,237.03
37	37	인문사회 과학대학관	인문사회 과학대학관	5(1)	5(1)	2,884.11	-	2,884.11	12,602.14	-	12,602.14
39	39	비전하우스(A동)	비전하우스(A동)	18(1)	18(1)	430.53	-	430.53	8,415.34	-	8,415.34
40	40	비전하우스(B동)	비전하우스(B동)	9	9	185.95	-	185.95	1,369.21	-	1,369.21
41	41	공주국민체육센터	공주국민체육센터	2(1)	2(1)	1,182.16	-	1,182.16	2,005.67	-	2,005.67
42	42	사범대학 부설유치원	사범대학 부설유치원	2	2	1,100.76	-	1,100.76	2,142.54	-	2,142.54
43	43	공주학연구원	공주학연구원	2	2	478.72	-	478.72	705.96	-	705.96
44	44	인사대수위실	인사대수위실	1	1	50.76	-	50.76	50.76	-	50.76
46	46	기구보관실	기구보관실	1	1	72.00	-	72.00	72.00	-	72.00
47	47	운동장본부석	운동장본부석	1	1	117.00	-	117.00	117.00	-	117.00
48	48	조소실기실	조소실기실	1	1	99.00	-	99.00	99.00	-	99.00
49	49	테니스장관리동	테니스장관리동	1	1	71.04	-	71.04	71.04	-	71.04
50	50	본부창고	본부창고	1	1	191.50	-	191.50	191.50	-	191.50
51	51	조류사육장	조류사육장	1	1	185.76	-	185.76	185.76	-	185.76
52	52	재활용품분류장	재활용품분류장	1	1	140.00	-	140.00	140.00	-	140.00
56	56	주얼리 디자인실기관	주얼리 디자인실기관	1	1	513.30	감)198.00	315.30	513.30	감)198.00	315.30
57	57	연결복도	연결복도	2	2	49.95	-	49.95	49.95	-	49.95
59	59	위험물저장소	위험물저장소	1	1	35.00	-	35.00	35.00	-	35.00
60	60	방사능계측실	방사능계측실	1	1	533.44	-	533.44	533.44	-	533.44
61	61	생활관창고	생활관창고	1	1	128.00	-	128.00	128.00	-	128.00

번호		건 물 명		층수		건축면적(㎡)			연면적(㎡)		
기정	변경	기정	변경	기정	변경	기정	변경	변경후	기정	변경	변경후
62	62	목 공 실	목 공 실	1	1	155.52	-	155.52	155.52	-	155.52
63	63	세종한민족 교육문화센터	세종한민족 교육문화센터	7(1)	7(1)	1,363.76	-	1,363.76	8,864.25	-	8,864.25
64	64	정문수위실	정문수위실	1	1	53.06	-	53.06	53.06	-	53.06
65	65	폐기물저장소	폐기물저장소	1	1	36.00	-	36.00	36.00	-	36.00
66	66	생활관(BTL)	블룸하우스(BTL)	12(1)	12(1)	1,189.53	-	1,189.53	8,410.45	-	8,410.45
67	67	언어교육원	언어교육원	4(1)	4(1)	1,800.00	-	1,800.00	7,200.00	-	7,200.00
69	69	미래교육관	미래교육관	5(1)	5(1)	2,000.00	-	2,000.00	10,000.00	-	10,000.00
70	70	글로벌우정연수관	글로벌우정연수관	5(1)	5(1)	1,581.34	-	1,581.34	8,024.21	-	8,024.21
71	71	예술관	예술관	8(1)	8(1)	2,000.00	-	2,000.00	15,000.00	-	15,000.00
72	72	미래융합 역사문화관	미래융합 역사문화관	4(1)	4(1)	1,887.90	-	1,887.90	5,511.87	-	5,511.87
73	73	유리온실	유리온실	-	1	171.72	-	171.72	171.72	-	171.72
-	74	-	도자문화실습관	-	1	-	증)198.00	198.00	-	증)198.00	198.00
합계				-	-	64,102.15	-	64,102.15	262,238.80	-	262,238.80
건축면적				64,102.15 ㎡							
연면적				262,238.80 ㎡							
지하층면적				23,298.50 ㎡							
용적률산정연면적				238,940.30 ㎡							
건폐율				64,102.15 / 359,542 × 100 = 17.83% (법정20%이하)							
용적률				238,940.30 / 359,542 × 100 = 66.46% (법정80%이하)							

5. 세부 건축시설 계획(변경)

번호		명칭		층수		면적(㎡)		용도		비고
기정	변경	기정	변경	기정	변경	기정	변경	기정	변경	
1	1	대학본부	대학본부	지하1F	지하1F	512.23	512.23	기계실, 전기실	기계실, 전기실	변경없음
				1F	1F	1,449.17	1,449.17	행정실, 국제회의실	행정실, 국제회의실	
				2F	2F	1,286.23	1,286.23	행정실, 학생서비스센터	행정실, 학생서비스센터	
				3F	3F	546.09	546.09	행정실, 대회의실	행정실, 대회의실	
				4F	4F	737.66	737.66	행정실	행정실	
				5F	5F	737.66	737.66	"	"	
				6F	6F	737.66	737.66	"	"	
				7F	7F	737.66	737.66	"	"	
			8F	8F	737.66	737.66	"	"		

번호		명칭		층수		면적(㎡)		용도		비고
기정	변경	기정	변경	기정	변경	기정	변경	기정	변경	
				9F	9F	737.66	737.66	"	"	
				10F	10F	737.66	737.66	"	"	
				소계	소계	8,957.34	8,957.34			
2	2	사범 대학관	사범 대학관	지하1F	지하1F	364.00	364.00	기계실, 변전실	기계실, 변전실	변경없음
				1F	1F	884.50	884.50	행정실	행정실	
				2F	2F	842.50	842.50	"	"	
				3F	3F	842.50	842.50	"	"	
				4F	4F	668.50	668.50	연구실	연구실	
				5F	5F	668.50	668.50	연구실	연구실	
				소계	소계	4,270.50	4,270.50			
3	3	특수문헌 정보관	특수문헌 정보관	지하1F	지하1F	316.07	316.07	강의실, 기계실	강의실, 기계실	변경없음
				1F	1F	1,239.64	1,239.64	행정실, 연구실, 강의실	행정실, 연구실, 강의실	
				2F	2F	1,211.64	1,211.64	연구실, 강의실	연구실, 강의실	
				3F	3F	1,211.64	1,211.64	"	"	
				4F	4F	1,211.64	1,211.64	"	"	
				소계	소계	5,190.63	5,190.63			
4	4	제1과학 교육관	제1과학 교육관	지하1F	지하1F	60.80	60.80	기계실, 변전실	기계실, 변전실	변경없음
				1F	1F	834.00	834.00	행정실, 강의실습실	행정실, 강의실습실	
				2F	2F	810.00	810.00	강의실습실	강의실습실	
				3F	3F	810.00	810.00	"	"	
				소계	소계	2,514.80	2,514.80			
5	5	제2과학 교육관	제2과학 교육관	지하1F	지하1F	247.76	247.76	기계실, 전기실	기계실, 전기실	변경없음
				1F	1F	953.52	953.52	행정실, 강의실습실	행정실, 강의실습실	
				2F	2F	923.52	923.52	행정실, 강의실습실	행정실, 강의실습실	
				3F	3F	923.52	923.52	강의실습실, 연구실	강의실습실, 연구실	
				4F	4F	923.52	923.52	"	"	
				5F	5F	923.52	923.52	"	"	
				6F	6F	138.71	138.71	"	"	
				소계	소계	5,034.07	5,034.07			
6	6	게스트 하우스	게스트 하우스	지하1F	지하1F	18.36	18.36	기계실	기계실	변경없음
				1F	1F	174.77	174.77	교육연구시설 휴게음식점	교육연구시설 휴게음식점	
				2F	2F	93.18	93.18	생활관	생활관	
				소계	소계	286.31	286.31			
7	7	은행사 (여학생 생활관)	은행사 (여학생 생활관)	1F	1F	969.48	969.48	기숙사, 행정실	기숙사, 행정실	변경없음
				2F	2F	962.28	962.28	기숙사	기숙사	
				3F	3F	962.28	962.28	"	"	
				4F	4F	962.28	962.28	"	"	
				소계	소계	3,856.32	3,856.32			
8	8	학생	학생	지하1F	지하1F	926.50	926.50	기계실	기계실	변경없음

번호		명칭		층수		면적(㎡)		용도		비고
기정	변경	기정	변경	기정	변경	기정	변경	기정	변경	
		생활관 식당	생활관 식당	1F 1F	1F 1F	907.50 907.50	907.50 907.50	식당	식당	
				소계	소계	1,834.00	1,834.00			
9	9	홍익사 (남학생 생활관)	홍익사 (남학생 생활관)	1F 2F 3F 소계	1F 2F 3F 소계	1,122.06 1,110.72 1,110.72 3,343.50	1,122.06 1,110.72 1,110.72 3,343.50	기숙사, 소매점 기숙사 "	기숙사, 소매점 기숙사 "	변경없음
10	10	해오름집 (여학생 생활관)	해오름집 (여학생 생활관)	지하2F 지하1F 1F 2F 3F 4F 5F 소계	지하2F 지하1F 1F 2F 3F 4F 5F 소계	557.93 623.57 1,047.35 1,119.45 1,119.45 601.34 513.86 5,582.95	557.93 623.57 1,047.35 1,119.45 1,119.45 601.34 513.86 5,582.95	기계실, 기숙사 기숙사 행정실, 기숙사 기숙사 " " " "	기계실, 기숙사 기숙사 행정실, 기숙사 기숙사 " " " "	변경없음
11	11	자연과학 대학	자연과학 대학	지하1F 1F 2F 3F 4F 소계	지하1F 1F 2F 3F 4F 소계	802.89 2,415.93 2,539.89 2,716.06 2,716.06 11,190.83	802.89 2,415.93 2,539.89 2,716.06 2,716.06 11,190.83	기계실, 강의실 행정실, 연구실, 강의실 연구실, 강의실 " "	기계실, 강의실 행정실, 연구실, 강의실 연구실, 강의실 " "	변경없음
12	12	간호보건 대학예술 대학관	간호보건 대학예술 대학관	지하1F 1F 2F 3F 4F 5F 소계	지하1F 1F 2F 3F 4F 5F 소계	1,587.15 2,979.54 3,205.26 3,205.26 3,205.26 3,205.26 17,387.73	1,587.15 2,979.54 3,205.26 3,205.26 3,205.26 3,205.26 17,387.73	기계실, 강의실 연구실, 강의실 " " " " "	기계실, 강의실 연구실, 강의실 " " " " "	변경없음
13	13	사범2관	사범2관	지하1F 1F 2F 3F 4F 5F 6F 7F 8F 소계	지하1F 1F 2F 3F 4F 5F 6F 7F 8F 소계	186.66 504.99 873.00 873.00 873.00 873.00 873.00 873.00 504.24 6,433.89	186.66 504.99 873.00 873.00 873.00 873.00 873.00 873.00 504.24 6,433.89	기계실 연구실, 강의실 " " " " " " " "	기계실 연구실, 강의실 " " " " " " " "	변경없음
14	14	학군단	학군단	지하1F	지하1F	46.20	46.20	학군단	학군단	변경없음

번호		명칭		층수		면적(㎡)		용도		비고
기정	변경	기정	변경	기정	변경	기정	변경	기정	변경	
				1F	1F	452.90	452.90	"	"	
				2F	2F	434.70	434.70	"	"	
				소계	소계	933.80	933.80			
15	15	드림 하우스 (BTL 학생 생활관)	드림 하우스 (BTL 학생 생활관)	지하1F	지하1F	1,722.74	1,722.74	행정실, 기계실, 전기실	행정실, 기계실, 전기실	변경없음
				1F	1F	1,361.25	1,361.25	구내식당	구내식당	
				2F	2F	1,568.61	1,568.61	기숙사	기숙사	
				3F	3F	1,539.03	1,539.03	"	"	
				4F	4F	1,526.22	1,526.22	"	"	
				5F	5F	1,526.22	1,526.22	"	"	
				6F	6F	1,526.22	1,526.22	"	"	
				7F	7F	1,539.03	1,539.03	"	"	
				8F	8F	1,539.03	1,539.03	"	"	
				9F	9F	1,526.22	1,526.22	"	"	
				10F	10F	543.53	543.53	"	"	
				11F	11F	543.53	543.53	"	"	
				12F	12F	543.53	543.53	"	"	
				13F	13F	556.34	556.34	"	"	
				14F	14F	554.85	554.85	"	"	
				15F	15F	554.85	554.85	"	"	
16F	16F	554.85	554.85	"	"					
				소계	소계	19,226.05	19,226.05			
16	16	산학 연구관	산학 연구관	지하1F	지하1F	1,562.94	1,562.94	기계실, 변전실	기계실, 변전실	변경없음
				1F	1F	1,741.33	1,741.33	산학연구실	산학연구실	
				2F	2F	1,311.62	1,311.62	"	"	
				3F	3F	1,445.49	1,445.49	"	"	
				4F	4F	1,463.31	1,463.31	"	"	
				5F	5F	844.47	844.47	"	"	
				소계	소계	8,369.16	8,369.16			
17	17	글로벌 인재관	글로벌 인재관	지하1F	지하1F	288.00	288.00	기계실	기계실	변경없음
				1F	1F	702.00	702.00	행정실	행정실	
				2F	2F	540.00	540.00	고시원	고시원	
				3F	3F	240.48	240.48	학생회실	학생회실	
				소계	소계	1,770.48	1,770.48			
18	18	학생 복지관	학생 복지관	1F	1F	996.20	996.20	식당	식당	변경없음
				2F	2F	666.00	666.00	동아리실	동아리실	
				3F	3F	666.00	666.00	"	"	
				소계	소계	2,328.20	2,328.20			
19	19	생활 미술관	생활 미술관	1F	1F	958.65	958.65	강의실, 실험실	강의실, 실험실	변경없음
				2F	2F	938.40	938.40	"	"	

번호		명칭		층수		면적(㎡)		용도		비고
기정	변경	기정	변경	기정	변경	기정	변경	기정	변경	
				3F	3F	938.40	938.40	"	"	
				4F	4F	137.15	137.15	"	"	
				1F	1F	541.40	541.40	연구실, 강의실습실	연구실, 강의실습실	
				2F~4F	2F~4F	1,623.00	1,623.00	"	"	
				5F	5F	863.00	863.00	"	"	
				소계	소계	6,000.00	6,000.00			
20	20	변전실	변전실	1F	1F	338.00	338.00	변전실	변전실	변경없음
				2F	2F	127.40	127.40	"	"	
				소계	소계	465.40	465.40			
21	21	국제 교육원	국제 교육원	1F	1F	348.61	348.61	학생복지관	학생복지관	변경없음
				2F	2F	662.37	662.37	"	"	
				3F	3F	994.00	994.00	강의실습실	강의실습실	
				4F	4F	994.00	994.00	"	"	
				5F	5F	995.02	995.02	"	"	
				소계	소계	3,994.00	3,994.00			
22	22	현혈의집	현혈의집	1F	1F	116.91	116.91	체혈실	체혈실	변경없음
				2F	2F	131.09	131.09	행정실	행정실	
				소계	소계	248.00	248.00			
23	23	교양관	교양관	1F	1F	967.46	967.46	행정실, 강의실, 우체국	행정실, 강의실, 우체국	변경없음
				2F	2F	963.25	963.25	강의실	강의실	
				3F	3F	963.25	963.25	행정실, 강의실	행정실, 강의실	
				소계	소계	2,893.96	2,893.96			
24	24	웅비 학생회관	웅비 학생회관	지하1F	지하1F	352.56	352.56	기계실, 전기실	기계실, 전기실	변경없음
				1F	1F	1,823.31	1,823.31	행정실, 매점, 보건진료소, 동아리실, 제1중근린생활시설	행정실, 매점, 보건진료소, 동아리실, 제1중근린생활시설	
				2F	2F	1,348.87	1,348.87	판매시설, 행정실	판매시설, 행정실	
				3F	3F	1,203.98	1,203.98	동아리실	동아리실	
				4F	4F	864.50	864.50	동아리실	동아리실	
				5F	5F	455.51	455.51	동아리실, 신문방송국	동아리실, 신문방송국	
				소계	소계	6,048.73	6,048.73			
25	25	박물관	박물관	1F	1F	513.47	513.47	행정실, 박물관	행정실, 박물관	변경없음
				2F	2F	513.47	513.47	박물관	박물관	
				소계	소계	1,026.94	1,026.94			
26	26	중앙 도서관	중앙 도서관	지하1F	지하1F	1,026.36	1,026.36	기계실, 변전실, 서고	기계실, 변전실, 서고	변경없음
				1F	1F	1,452.01	1,452.01	도서관	도서관	
				2F	2F	1,052.51	1,052.51	"	"	
				3F	3F	1,695.81	1,695.81	"	"	
				4F	4F	1,456.79	1,456.79	"	"	
				5F	5F	1,317.80	1,317.80	"	"	

번호	명칭		층수		면적(㎡)		용도		비고	
	기정	변경	기정	변경	기정	변경	기정	변경		
				6F	6F	1,317.80	1,317.80	"	"	
				소계	소계	9,319.08	9,319.08			
27	27	문화 체육관	문화 체육관	지하1F	지하1F	1,463.26	1,463.26	기계실, 체조실	기계실, 체조실	변경없음
				1F	1F	3,129.77	3,129.77	경기장, 강의실습실	경기장, 강의실습실	
				2F	2F	2,163.35	2,163.35	강의실, 관람석, 연구실	강의실, 관람석, 연구실	
				3F	3F	1,271.42	1,271.42	연구실, 행정실, 다목적실	연구실, 행정실, 다목적실	
				소계	소계	8,027.80	8,027.80			
28	28	사범1관	사범1관	1F	1F	787.50	787.50	강의실, 행정실	강의실, 행정실	변경없음
				2F	2F	775.00	775.00	강의실	강의실	
				3F	3F	775.00	775.00	"	"	
				4F	4F	550.00	550.00	"	"	
				소계	소계	2,887.50	2,887.50			
29	29	교육 정보관	교육 정보관	지하1F	지하1F	23.40	23.40	창고	창고	변경없음
				1F	1F	416.16	416.16	연구실, 강의실	연구실, 강의실	
				2F	2F	466.86	466.86	"	"	
				3F	3F	412.11	412.11	"	"	
				4F	4F	412.11	412.11	"	"	
				소계	소계	1,730.64	1,730.64			
30	30	외국어 상업 정보관	외국어 상업 정보관	1F	1F	630.05	630.05	연구실, 강의실	연구실, 강의실	변경없음
				2F	2F	630.05	630.05	"	"	
				3F	3F	630.05	630.05	"	"	
				소계	소계	1,890.15	1,890.15			
31	31	제2도서관	제2도서관	1F	1F	972.00	972.00	부속시설 (제1종근린생활시설 , 도서관, 행정실	부속시설 (제1종근린생활시설 , 도서관, 행정실	변경없음
				2F	2F	992.25	992.25	도서관	도서관	
				3F	3F	992.25	992.25	"	"	
				4F	4F	992.25	992.25	"	"	
				소계	소계	3,948.75	3,948.75			
32	32	체육관	체육관	1F	1F	1,329.00	1,329.00	체육관, 행정실, 제1종근린생활시설 (휴게음식점)	체육관, 행정실, 제1종근린생활시설 (휴게음식점)	변경없음
				2F	2F	809.96	809.96	체육관, 연구실	체육관, 연구실	
				소계	소계	2,138.96	2,138.96			
33	33	무용 실습동	무용 실습동	1F	1F	331.20	331.20	강의실습실	강의실습실	변경없음
				2F	2F	421.20	421.20	"	"	
				소계	소계	752.40	752.40			
34	34	음악관	음악관	1F	1F	1,083.47	1,083.47	행정실, 강의실습실	행정실, 강의실습실	변경없음
				2F	2F	694.52	694.52	강의실습실	강의실습실	
				3F	3F	458.62	458.62	"	"	

번호		명칭		층수		면적(㎡)		용도		비고
기정	변경	기정	변경	기정	변경	기정	변경	기정	변경	
35	35	무용관	무용관	소계	소계	2,236.61	2,236.61			변경없음
				1F	1F	442.40	442.40	행정실, 강의실습실	행정실, 강의실습실	
				2F	2F	442.40	442.40	강의실습실	강의실습실	
				3F	3F	142.80	142.80	"	"	
				소계	소계	1,027.60	1,027.60			
36	36	백제교육 문화관	백제교육 문화관	지하1F	지하1F	873.38	873.38	기계실, 변전실	기계실, 변전실	변경없음
				1F	1F	2,105.05	2,105.05	공연장, 사무실, 전시실	공연장, 사무실, 전시실	
				2F	2F	1,232.16	1,232.16	강의실, 국제회의실	강의실, 국제회의실	
				3F	3F	1,446.46	1,446.46	강의실, 행정실	강의실, 행정실	
				4F	4F	579.98	579.98	강의실, 교수학습센터	강의실, 교수학습센터	
				소계	소계	6,237.03	6,237.03			
37	37	인문사회 과학 대학관	인문사회 과학 대학관	지하1F	지하1F	1,979.47	1,979.47	기계실, 학회실	기계실, 학회실	변경없음
				1F	1F	2,884.11	2,884.11	행정실, 강의실, 제1종근린생활시설 (휴게음식점)	행정실, 강의실, 제1종근린생활시설 (휴게음식점)	
				2F	2F	2,759.56	2,759.56	연구실, 강의실	연구실, 강의실	
				3F	3F	1,867.11	1,867.11	"	"	
				4F	4F	1,874.72	1,874.72	"	"	
				5F	5F	1,237.17	1,237.17	"	"	
				소계	소계	12,602.14	12,602.14			
39	39	비전 하우스 (A동)	비전 하우스 (A동)	지하1F	지하1F	1,675.31	1,675.31	기계실, 식당	기계실, 식당	변경없음
				1F	1F	331.64	331.64	행정실, 도서실, 헬스장	행정실, 도서실, 헬스장	
				2F	2F	388.67	388.67	기숙사	기숙사	
				3F	3F	388.67	388.67	"	"	
				4F	4F	388.67	388.67	"	"	
				5F	5F	388.67	388.67	"	"	
				6F	6F	388.67	388.67	"	"	
				7F	7F	388.67	388.67	"	"	
				8F	8F	388.67	388.67	"	"	
				9F	9F	388.67	388.67	"	"	
				10F	10F	388.67	388.67	"	"	
				11F	11F	388.67	388.67	"	"	
				12F	12F	388.67	388.67	"	"	
				13F	13F	388.67	388.67	"	"	
				14F	14F	388.67	388.67	"	"	
				15F	15F	388.67	388.67	"	"	
				16F	16F	312.11	312.11	"	"	
				17F	17F	312.11	312.11	"	"	
				18F	18F	342.79	342.79	부속시설 (제1종근린생활시설)	부속시설 (제1종근린생활시설)	
소계	소계	8,415.34	8,415.34							
40	40	비전	비전	1F	1F	149.37	149.37	행정실	행정실	변경없음

번호		명칭		층수		면적(㎡)		용도		비고
기정	변경	기정	변경	기정	변경	기정	변경	기정	변경	
		하우스 (B동)	하우스 (B동)	2F	2F	152.48	152.48	기숙사	기숙사	
				3F	3F	152.48	152.48	"	"	
				4F	4F	152.48	152.48	"	"	
				5F	5F	152.48	152.48	"	"	
				6F	6F	152.48	152.48	"	"	
				7F	7F	152.48	152.48	"	"	
				8F	8F	152.48	152.48	"	"	
				9F	9F	152.48	152.48	"	"	
		소계	소계	1,369.21	1,369.21					
41	41	공주국민 체육센터	공주국민 체육센터	지하1F	지하1F	357.73	357.73	기계실, 강의실	기계실, 강의실	변경없음
				1F	1F	1,182.16	1,182.16	행정실, 수영장	행정실, 수영장	
				2F	2F	465.78	465.78	헬스장, 강의실	헬스장, 강의실	
				소계	소계	2,005.67	2,005.67			
42	42	사범대학 부설 유치원	사범대학 부설 유치원	지하1F	지하1F	79.38	79.38			변경없음
				1F	1F	1,072.71	1,072.71	행정실, 교실, 식당	행정실, 교실, 식당	
				2F	2F	990.45	990.45	행정실, 교실, 도서실, 강당	행정실, 교실, 도서실, 강당	
				소계	소계	2,142.54	2,142.54			
43	43	공주학 연구원	공주학 연구원	1F	1F	406.98	406.98	행정실, 연구실	행정실, 연구실	변경없음
				2F	2F	298.98	298.98	연구실	연구실	
				소계	소계	705.96	705.96			
44	44	인사대 수위실	인사대 수위실	1F	1F	50.76	50.76	수위실	수위실	변경없음
46	46	기구 보관실	기구 보관실	1F	1F	72.00	72.00	기구보관실	기구보관실	변경없음
47	47	운동장 본부석	운동장 본부석	1F	1F	117.00	117.00	운동기구창고	운동기구창고	변경없음
48	48	조소 실기실	조소 실기실	1F	1F	99.00	99.00	강의실습실	강의실습실	변경없음
49	49	테니스장 관리동	테니스장 관리동	1F	1F	71.04	71.04	관리실	관리실	변경없음
50	50	본부창고	본부창고	1F	1F	191.50	191.50	창고	창고	변경없음
51	51	조류 사육장	조류 사육장	1F	1F	185.76	185.76	실험실습실	실험실습실	변경없음
52	52	재활용품 분류장	재활용품 분류장	1F	1F	140.00	140.00	재활용품분류장	재활용품분류장	변경없음
56	56	주열리 디자인 실기관	주열리 디자인 실기관	1F	1F	513.30	315.30	강의실습실	강의실습실	면적축소
57	57	연결복도	연결복도	2F	2F	49.95	49.95	복도	복도	변경없음
59	59	위험물 저장소	위험물 저장소	1F	1F	35.00	35.00	위험물저장소	위험물저장소	변경없음
60	60	생활관 창고	생활관 창고	1F	1F	128.00	128.00	창고	창고	변경없음
61	61	방사능 계측실	방사능 계측실	1F	1F	533.44	533.44	실험실습실	실험실습실	변경없음
62	62	목공실	목공실	1F	1F	155.52	155.52	목공실	목공실	변경없음
63	63	세종 한민족	세종 한민족	지하1F	지하1F	831.82	831.82	기계실, 전기실, 주차장	기계실, 전기실, 주차장	변경없음

번호		명칭		층수		면적(㎡)		용도		비고				
기정	변경	기정	변경	기정	변경	기정	변경	기정	변경					
		교육문화 센터	교육문화 센터	1F	1F	714.56	714.56	강의실	강의실					
				2F	2F	1,253.20	1,253.20	"	"					
				3F	3F	1,239.17	1,239.17	"	"					
				4F	4F	1,278.45	1,278.45	"	"					
				5F	5F	1,255.28	1,255.28	"	"					
				6F	6F	1,293.44	1,293.44	"	"					
				7F	7F	998.33	998.33	"	"					
				소계	소계	8,864.25	8,864.25							
64	64	정문 수위실	정문 수위실	1F	1F	53.06	53.06	수위실	수위실	변경없음				
65	65	폐기물 저장소	폐기물 저장소	1F	1F	36.00	36.00	폐기물저장소	폐기물저장소	변경없음				
66	66	블룸하우스 (BTL)	블룸하우스 (BTL)	지하1F	지하1F	327.64	327.64	대학교(기숙사)	대학교(기숙사)	변경없음				
				1F	1F	1,169.39	1,169.39	대학교(기숙사)	대학교(기숙사)					
				2F	2F	844.06	844.06	대학교(기숙사)	대학교(기숙사)					
				3~8F	3F	678.00	678.00	대학교(기숙사)	대학교(기숙사)					
					4F	677.99	677.99	대학교(기숙사)	대학교(기숙사)					
					5F	677.99	677.99	대학교(기숙사)	대학교(기숙사)					
					6F	682.40	682.40	대학교(기숙사)	대학교(기숙사)					
				9~12F	7F	661.37	661.37	대학교(기숙사)	대학교(기숙사)					
					8F	661.37	661.37	대학교(기숙사)	대학교(기숙사)					
					9F	507.56	507.56	대학교(기숙사)	대학교(기숙사)					
					10F	507.56	507.56	대학교(기숙사)	대학교(기숙사)					
								11F	507.56		507.56	대학교(기숙사)	대학교(기숙사)	
								12F	507.56		507.56	대학교(기숙사)	대학교(기숙사)	
								소계	소계		8,410.45	8,410.45		
67	67	언어 교육원	언어 교육원	지하1F	지하1F	450.00	450.00	기계실, 전기실	기계실, 전기실	변경없음				
				1F	1F	1,800.00	1,800.00	행정실, 강의실습실	행정실, 강의실습실					
				2F	2F	1,650.00	1,650.00	연구실, 강의실습실	연구실, 강의실습실					
				3F	3F	1,650.00	1,650.00	"	"					
				4F	4F	1,650.00	1,650.00	"	"					
				소계	소계	7,200.00	7,200.00							
69	69	미래 교육관	미래 교육관	지하1F	지하1F	600.00	600.00	기계실, 전기실	기계실, 전기실	변경없음				
				1F	1F	2,000.00	2,000.00	연구실, 강의실	연구실, 강의실					
				2F	2F	1,850.00	1,850.00	"	"					
				3F	3F	1,850.00	1,850.00	"	"					
				4F	4F	1,850.00	1,850.00	"	"					
				5F	5F	1,850.00	1,850.00	"	"					
				소계	소계	10,000.00	10,000.00							
70	70	글로벌 우정 연수관	글로벌 우정 연수관	지하1F	지하1F	1,169.62	1,169.62	기계실, 전기실, 교육연수원강의실 등	기계실, 전기실, 교육연수원강의실 등	변경없음				
				1F	1F	1,294.07	1,294.07	교육연수원행정실,	교육연수원행정실,					

번호	명칭		층수		면적(㎡)		용도		비고	
	기정	변경	기정	변경	기정	변경	기정	변경		
							강의실, 학생회실 등	강의실, 학생회실 등		
			2F	2F	1,497.48	1,497.48	강의실 등	강의실 등		
			3F	3F	1,499.04	1,499.04	강의실 등	강의실 등		
			4F	4F	1,282.00	1,282.00	교수연구실, 학과사무실, 세미나실 등	교수연구실, 학과사무실, 세미나실 등		
			5F	5F	1,282.00	1,282.00	교수연구실, 학과사무실, 세미나실 등	교수연구실, 학과사무실, 세미나실 등		
			소계	소계	8,024.21	8,024.21				
71	71	예술관	예술관	지하1F	지하1F	750.00	750.00	기계실, 전기실	기계실, 전기실	변경없음
				1F	1F	2,000.00	2,000.00	행정실, 강의실습실	행정실, 강의실습실	
				2F	2F	1,750.00	1,750.00	강의실습실	강의실습실	
				3F	3F	1,750.00	1,750.00	"	"	
				4F	4F	1,750.00	1,750.00	"	"	
				5F	5F	1,750.00	1,750.00	"	"	
				6F	6F	1,750.00	1,750.00	"	"	
				7F	7F	1,750.00	1,750.00	"	"	
				8F	8F	1,750.00	1,750.00	"	"	
		소계	소계	15,000.00	15,000.00					
72	72	미래융합 역사 문화관	미래융합 역사 문화관	지하1F	지하1F	1,514.77	1,514.77	기계실, 전기실	기계실, 전기실	변경없음
				1F	1F	1,480.52	1,480.52	시청각실, 멀티미디어실	시청각실, 멀티미디어실	
				2F	2F	1,058.96	1,058.96	상설전시실, 기획전시실	상설전시실, 기획전시실	
				3F	3F	680.07	680.07	기증유물정리실	기증유물정리실	
				4F	4F	777.55	777.55	유적자료실, 연구행정실	유적자료실, 연구행정실	
						소계	소계	5,511.87	5,511.87	
73	73	유리온실	유리온실	1F	1F	171.72	171.72	유리온실	유리온실	변경없음
-	74	-	도자문화실습관	-	1F	-	198.00	-	도자문화실습관	신설
합계	연면적				262,238.80	262,238.80				
	지하면적				23,298.50	23,298.50				
	용적률적용				238,940.30	238,940.30				

■ 시설물 배치 및 세부시설 조성계획(건축시설) 변경 사유서

도면 표시 번호	시설명	변경내용	변경사유
56	주얼리 디자인 실기관	· 강의실습실 축소 513.3㎡ → 315.3㎡	· 도자문화실습관 개축으로 인한 면적 축소
74	도자문화 실습관	· 실습관 용도 개축(198.0㎡)	· 도자문화실습관 개축으로 별도 건축물 용도 신설

[붙임2] 공주 도시관리계획 결정(변경) 및 지형도면 고시도

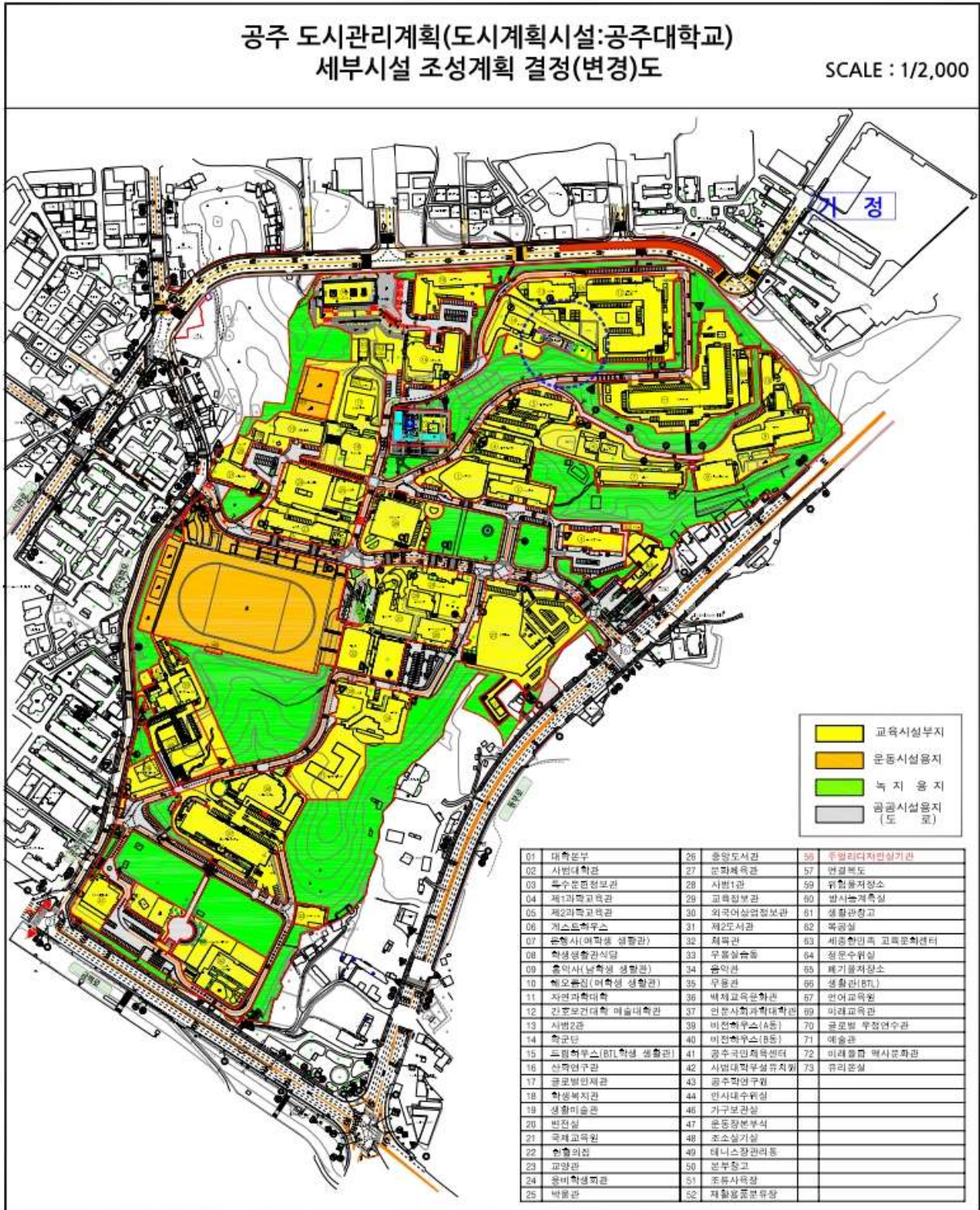

공주 도시관리계획(도시계획시설:공주대학교)
세부시설 조성계획 결정(변경)도

SCALE 1:10000

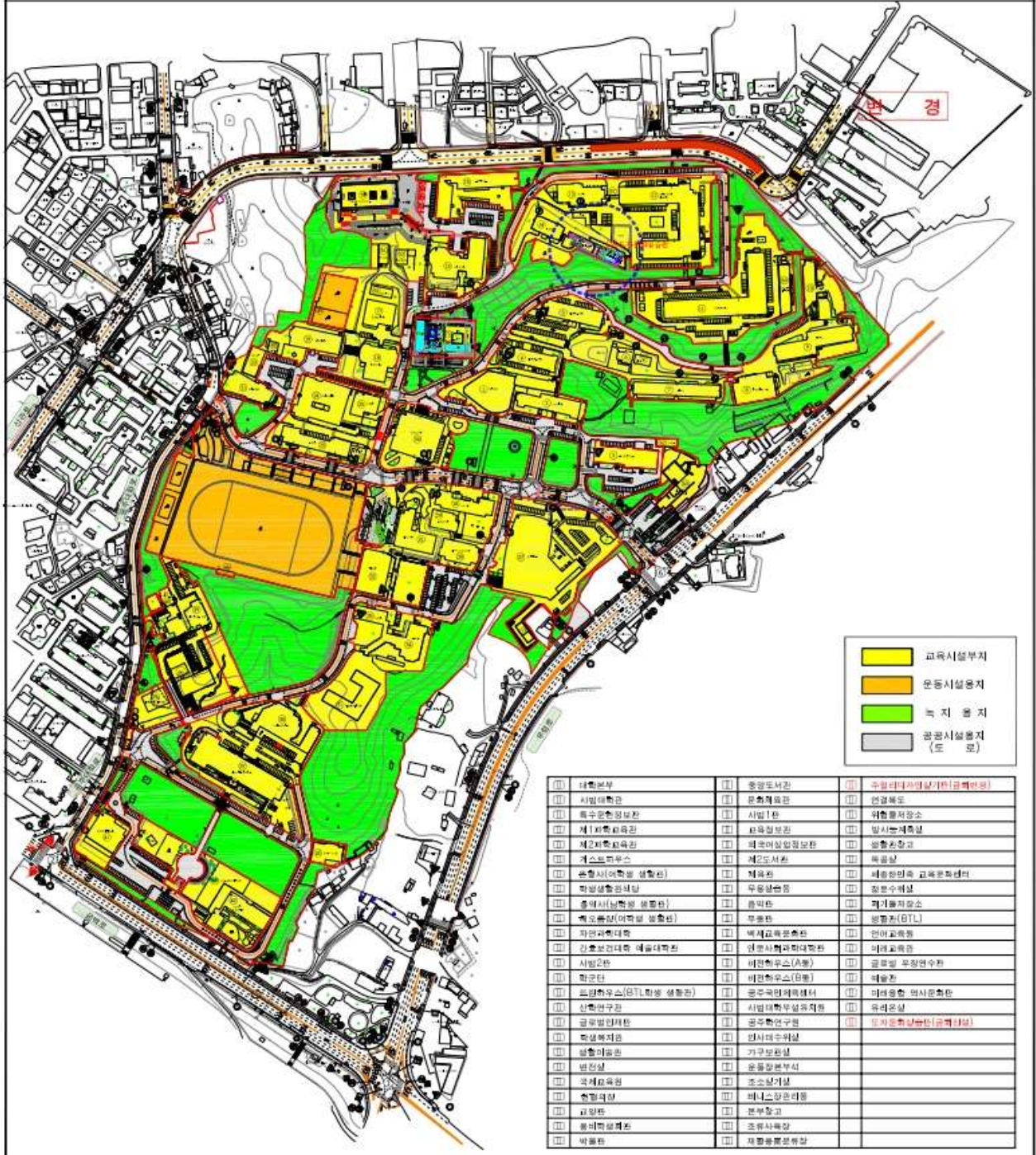

도시관리계획[공공청사(이인면 행정복지센터)] 결정(변경) 및 지형도면 고시

1. 공주시 이인면 이인리 297번지 일원에 이인면 행정복지센터 이전 건립사업의 원활한 추진을 위한 도시관리계획(도시계획시설:공공청사) 결정(변경)에 대해 「국토의 계획 및 이용에 관한 법률」 제30조, 제32조, 「토지이용규제기본법」 제8조에 따라 도시관리계획 결정(변경) 및 지형도면을 고시합니다.
2. 관계도서는 공주시청 도시정책과(☎041-840-7654) 및 회계과(☎041-840-8134)에 비치하고 일반인에게 보입니다.

2026년 6월 15일

공 주 시 장

1. 도시관리계획(도시계획시설: 공공청사) 결정(변경) 조서 : 붙임 1 참조
2. 도시관리계획(도시계획시설: 공공청사) 결정(변경)도 : 붙임 2 참조
3. 도시관리계획(도시계획시설: 공공청사) 결정(변경)에 따른 지형도면고시도 : 붙임 3 참조

붙임 1. 도시관리계획(도시계획시설: 공공청사) 결정(변경) 조서

1. 공공·문화체육시설

가. 공공청사

1) 공공청사 결정(변경)조서

구분	도면 표시 번호	시설명	시설의 종류	위치	면적(㎡)			최초 결정일	비고
					기정	변경	변경후		
신설	이인1	이인면 행정복지센터	공공청사	이인면 이인리 297번지 일원	-	증) 3,861	3,861	-	건폐율 : 40%이하 용적률 : 100%이하 높이 : 4층 이하

2) 공공청사 결정(변경)사유서

도 면 표시번호	시설명	변경내용	변경사유
이인1	이인면 행정복지센터	<ul style="list-style-type: none"> 공공청사 신설 - 위치 : 이인면 이인리 297번지 일원 - 면적 : 3,861㎡ 	<ul style="list-style-type: none"> 건물 노후화 개선 및 지역 주민의 행정 편의 제공 등을 위한 행정복지센터 이전 건립사업을 추진하고자 공공청사 신설

붙임 2. 도시관리계획(도시계획시설: 공공청사) 결정(변경)도

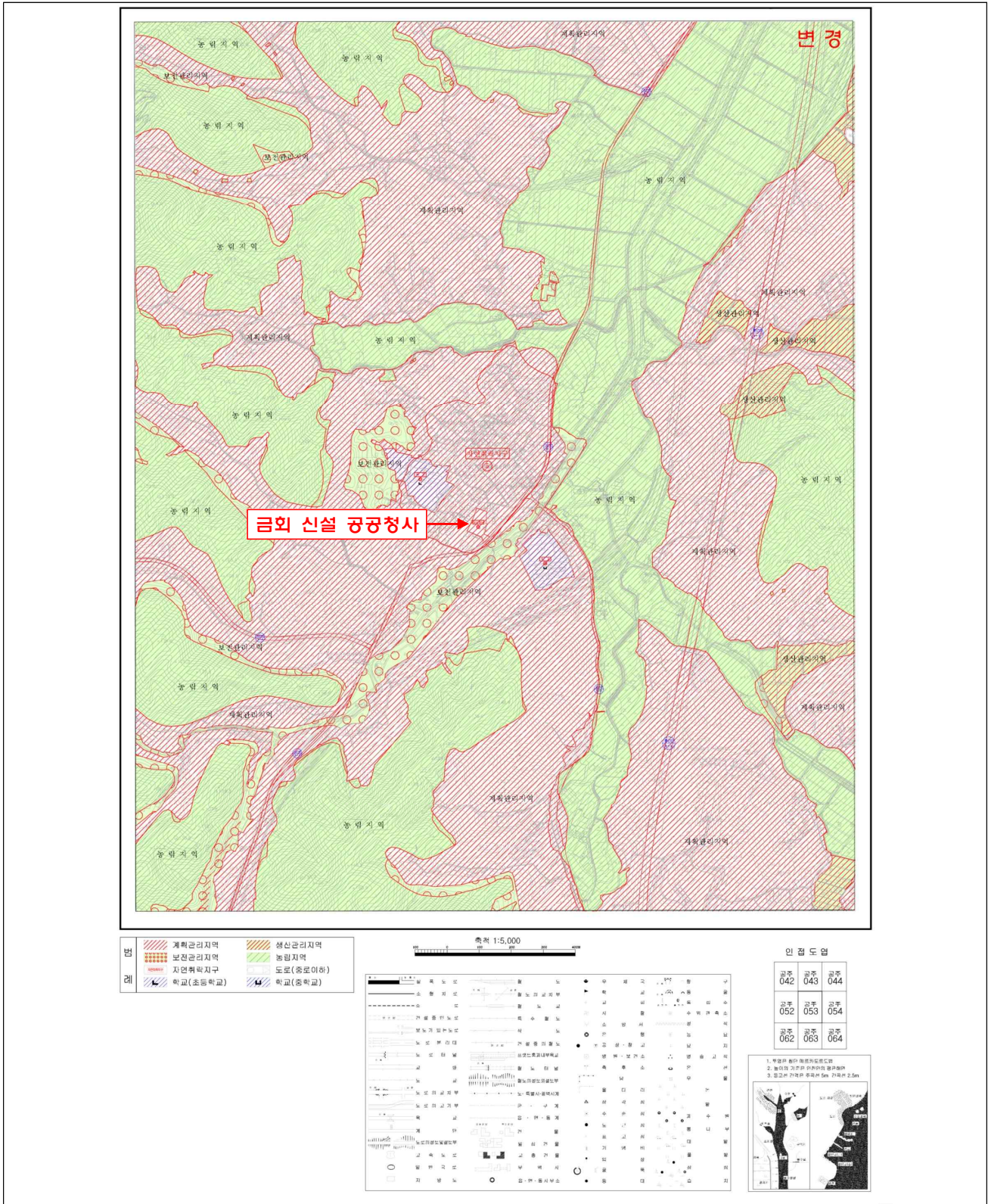

※ 원본 및 기정도면 등의 자세한 관계도서의 경우 공주시 도시정책과 및 회계과에서 열람 가능합니다.

붙임 3. 도시관리계획(도시계획시설: 공공청사) 결정(변경)에 따른 지형도면고지도

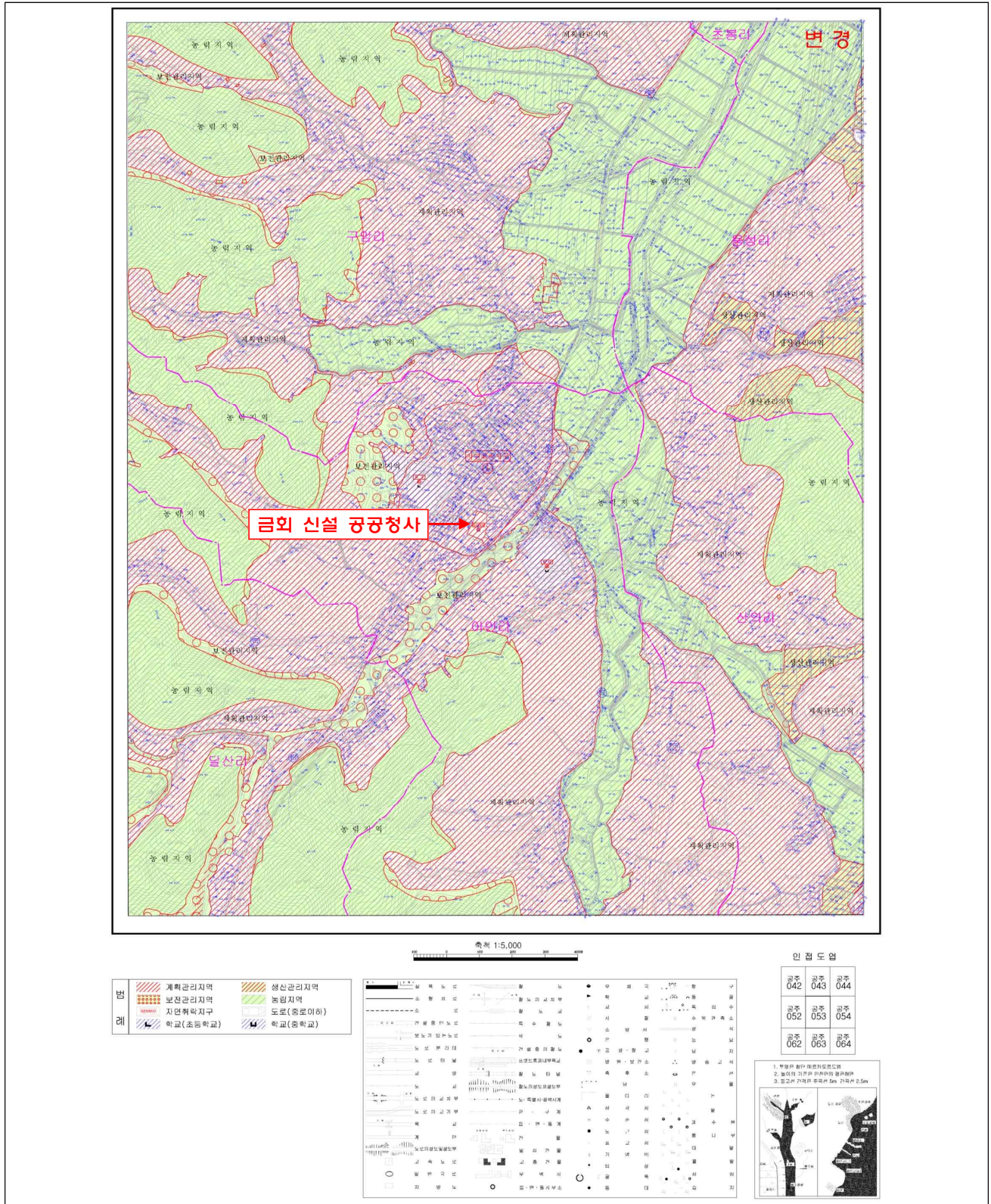

※ 원본 및 기정도면 등의 자세한 관계도서의 경우 공주시 도시정책과 및 회계과에서 열람 가능합니다.

도시관리계획(도시계획시설:문화시설) 결정(변경) 및 지형도면 고시

공주시 우성면 죽당리 336-1번지 일원에 「금강 행복정원센터(가칭) 조성 사업」 관련 도시관리계획(도시계획시설:문화시설) 결정(변경)(안)에 대한 「국토의 계획 및 이용에 관한 법률」 제30조, 제32조 및 같은법 시행령 제25조, 제27조, 「토지이용규제 기본법」 제8조에 따라 도시관리계획 결정(변경) 및 지형도면을 고시합니다.

2026년 06월 15일

공 주 시 장

1. 공람 기간 : 2026. 06. 15. ~ 06. 29. (15일간)
2. 공람 장소 : 공주시 휴양공원과, 우성면 행정복지센터
3. 주민의견 제출
 - 제출기한 : 2026. 06. 29.
 - 제출처 : 공람장소
 - 제출방법 : 공람장소에 비치된 주민의견서 이용
4. 공람 내용 : 공주 도시관리계획(도시계획시설:문화시설) 결정(변경)(안) : 첨부
5. 기타
 - 본 도시관리계획(도시계획시설:문화시설) 결정(변경)(안)은 행정절차가 현재 진행 중이며 본 결정(변경)(안)이 최종 결정된 것은 아닙니다.
 - 향후 행정절차(공주시 도시계획위원회 심의) 이행 중 본 공람·공고내용과 다르게 결정될 수 있으며, 공람장소에서 필사 및 사진촬영은 금지합니다.
 - 관련도면은 공람 장소에 비치하며, 기타 자세한 사항은 휴양공원과 정원시설팀 (☎041-840-8581)으로 문의하여 주시기 바랍니다.

- 붙임 1. 도시관리계획(도시계획시설:문화시설) 결정(변경) 조서 1부.
2. 도시관리계획(도시계획시설:문화시설) 결정(변경)도 1부.
3. 도시관리계획(도시계획시설:문화시설) 결정(변경)에 따른 지형도면 고지도 1부. 끝.

붙임 1. 도시관리계획(도시계획시설: 문화시설) 결정(변경) 조서

1. 공공·문화체육시설

가. 문화시설

1) 문화시설 결정(변경)조서

구분	도면 표시 번호	시설명	시설의 종류	위치	면적(㎡)			최초 결정일	비고
					기정	변경	변경후		
신설	1	지역문화 복지시설 (정원 진흥센터)	문화 시설	우성면 죽당리 336-1번지 일원	-	증) 4,542	4,542	-	

2) 문화시설 결정(변경) 사유서

도 면 표시번호	시 설 명	변 경 내 용	변 경 사 유
1	지역문화 복지시설 (정원 진흥센터)	· 문화시설 신설 - 위치 : 우성면 죽당리 336-1번지 일원 - 면적 : 4,542㎡	· 충청권을 대표하는 정원조성에 따른 지역 균형발전을 도모하며, 정원문화 체험 등 다양한 서비스 제공을 통한 이용객의 삶의 질 향상 및 금강정원 활성화 효과를 극대화하기 위해 정원과 연계한 문화시설(지역 문화복지시설)을 신설하고자 함

3) 건폐율, 용적률 및 높이에 관한 사항

구분	건폐율	용적률	높이
보전관리지역	20.0% 이하	80.0% 이하	4층 이하

※ 금회 신설부지는 보전관리지역으로 개별 건축물 입지시 「공주시 도시계획조례」, 「국토의 계획 및 이용에 관한 법률」에 따른 토지에 대한 규정을 적용

붙임 2. 도시관리계획(도시계획시설: 문화시설) 결정(변경)도

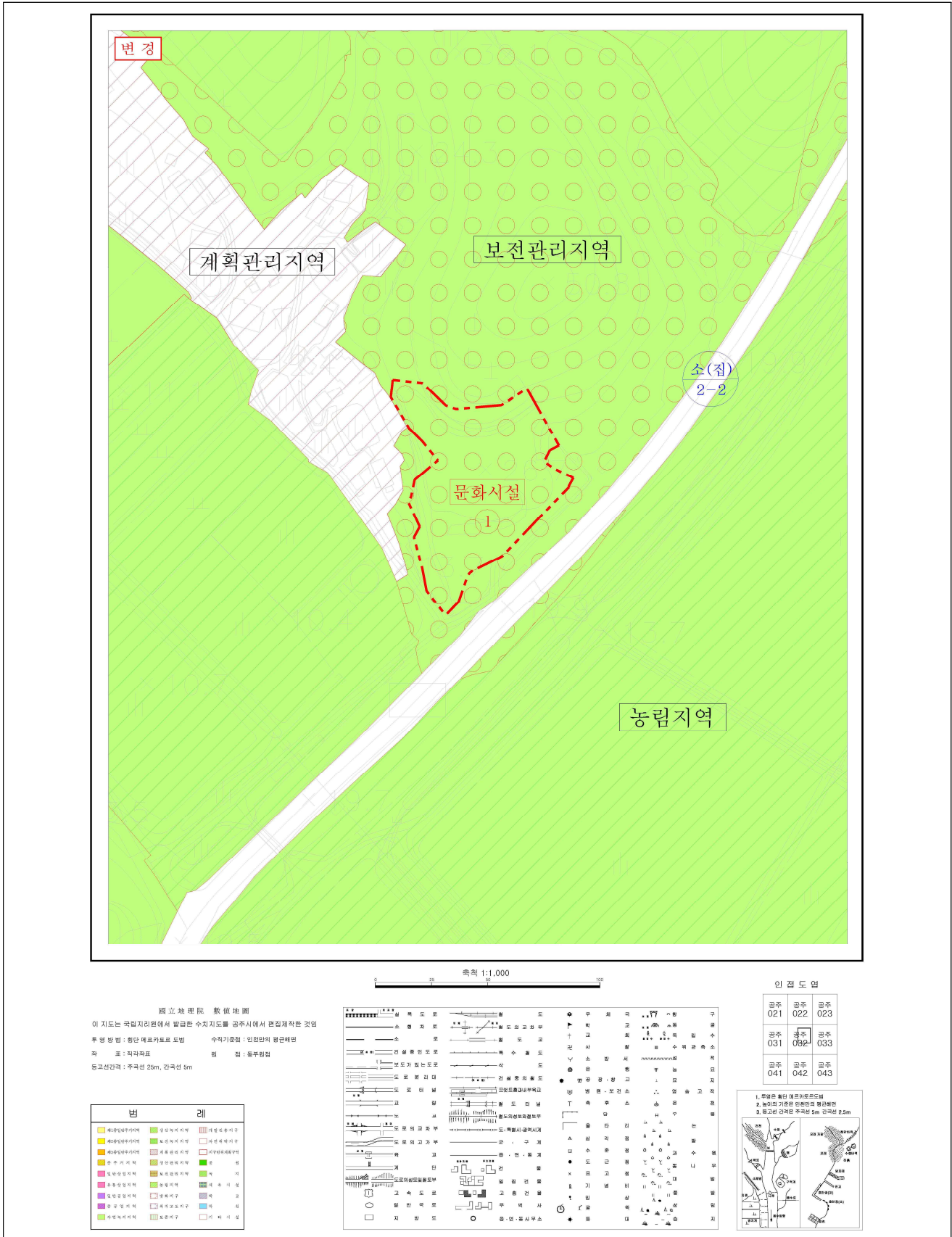

붙임 3. 도시관리계획(도시계획시설: 문화시설) 결정(변경)에 따른 지형도면고지도

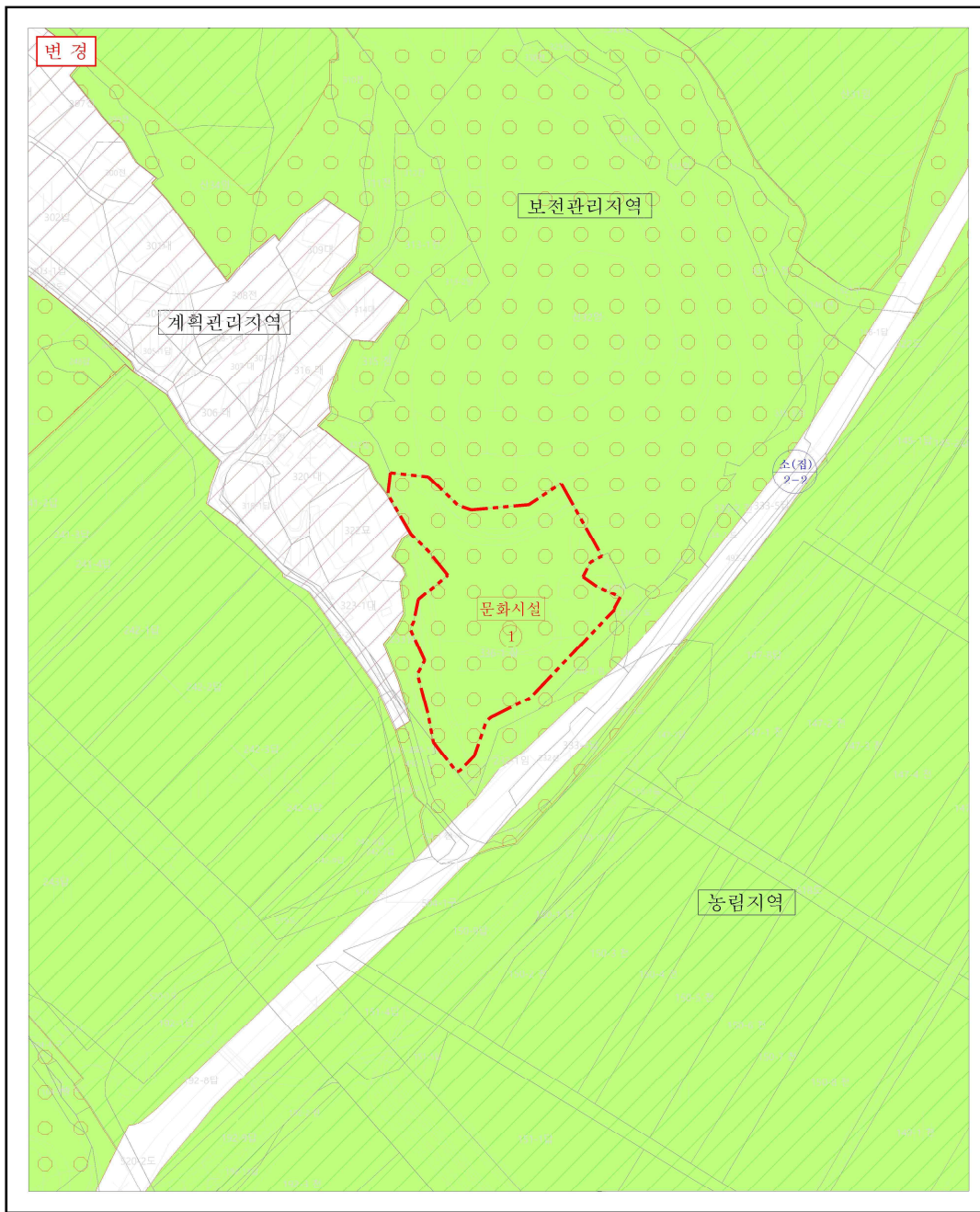

축척 1:1,000

國立地理院 數値地圖

이 지도는 국립지리원에서 발간한 수치지도를 공주시에서 편집제작한 것입니다.
 부경 등 법: 향안 하프카프로 도법 수치지문첩: 인형만의 평면해면
 좌 표: 직각좌표 원 점: 동부원점
 등고선간격: 후곡선 25m, 전곡선 5m

범		례	
회색선관리지역	농림지역	국립공원	자연보존지역
회색선관리지역	보전관리지역	국립공원	자연보존지역
회색선관리지역	계획관리지역	국립공원	자연보존지역
회색선관리지역	농림지역	국립공원	자연보존지역
회색선관리지역	농림지역	국립공원	자연보존지역
회색선관리지역	농림지역	국립공원	자연보존지역
회색선관리지역	농림지역	국립공원	자연보존지역
회색선관리지역	농림지역	국립공원	자연보존지역
회색선관리지역	농림지역	국립공원	자연보존지역
회색선관리지역	농림지역	국립공원	자연보존지역

인접 도읍		
공주 021	공주 022	공주 023
공주 031	공주 032	공주 033
공주 041	공주 042	공주 043

1. 향안 하프카프로 도법
 2. 수치지문첩: 인형만의 평면해면
 3. 등고선 간격은 후곡선 25m, 전곡선 5m

의견제출서식

의견 제출인	주소			
	성명		전화번호	

【의견제출내용】

도시계획시설사업(도로 : 대로2-8호선,소로1-34호선) 실시계획(변경)인가 고시

1. 공주시 소학동 122-3번지 일원의 도시계획시설사업(도로 : 대로2-8호선, 소로1-34호선)에 대하여 「국토의 계획 및 이용에 관한 법률」 제88조, 같은 법 시행령 제97조의 규정에 의해 실시계획(변경)을 인가하고 같은 법 제91조 및 같은 법 시행령 제100조의 규정에 의하여 실시계획인가 내용을 아래와 같이 고시합니다.
2. 관계도서는 공주시청 도로과(☎041-840-7822)에 비치하고 일반인과 토지 소유자등 이해관계인에게 보입니다.

2026. 6. 15.

공 주 시 장

1. 사업시행지

- 위치 : 충청남도 공주시 소학동 122-3번지 일원

2. 사업의 종류 및 명칭

- 사업의 종류 : 공주 도시계획시설(도로 : 대로2-8호선,소로1-34호선) 실시계획(변경)인가
- 사업의 명칭 : 국도23호(신공주대교)연결로 설치사업

3. 사업의 내용

- 사업규모 :
 - 대로2-8 - 폭원 30.0~97.0m, 연장 2,897.0m
 - 소로1-3 - 폭원 10.0~60.0m, 연장 494.0m

4. 사업시행자의 명칭 및 주소

- 사업시행자 : 공주시장(도로과장)
- 주소 : 충청남도 공주시 봉황로 1

5. 사업의 착수예정일 및 준공예정일

- 착수 및 준공예정일 : 2024.10.15 ~ 2028. 12. 31.

6. 수용 또는 사용할 토지 또는 건물의 소재지·지번·지목 및 면적, 소유권 과 소유권 외의 권리의 명세 및 그 소유자·권리 자의 성명·주소

(별첨 1 참고)

7. 법 제99조의 규정에 의한 공공시설 등의 귀속 및 양도에 관한 사항 (해당없음)

별표1. 수용 또는 사용할 토지 소재지·지번·지목 및 면적, 소유권과 소유권 외의 권리의 명세 및 그 소유자·권리자의 성명·주소

■ 토지조서

구분	소재지		지번	지목	면적(㎡)		토지 소유자			관계인			비고
	시	동			지적 면적	편입 면적	공유 지분	성 명	주 소	성명	주소	권리의종류 및내용	
합 계					51,644.0	40,159.2							
1	공주시	소학동	520	도	11,981.0	496.2		국토교통부					
2	공주시	소학동	122-3	도	129.0	129.0		공주시					
3	공주시	소학동	127-25	도	87.0	87.0		공주시					
4	공주시	소학동	124-15	임	37.0	37.0		공주시					
5	공주시	소학동	124-2	도	143.0	143.0		우O하	충청남도 공주시 공주읍 옥룡동				
6	공주시	소학동	124-5	전	296.0	296.0		공주시					
7	공주시	소학동	124-13	대	15.0	15.0		공주시					
8	공주시	소학동	124-11	전	88.0	88.0		공주시					
9	공주시	소학동	124-8	수	46.0	46.0		환경부					
10	공주시	소학동	124-9	도	56.0	56.0		우O하	충청남도 공주시 공주읍 옥룡동				
11	공주시	소학동	110-2	도	136.0	136.0		공주시					
12	공주시	소학동	61-4	답	2,141.0	2,141.0		국토교통부					
13	공주시	소학동	61-5	수	133.0	133.0		환경부					
14	공주시	소학동	61-3	수	16.0	16.0		환경부					
15	공주시	소학동	124-12	전	1.0	1.0		공주시					
16	공주시	소학동	654	도	50.5	50.5		농림축산식품부					
17	공주시	소학동	124-14	임	14.0	14.0		공주시					
18	공주시	소학동	124-7	임	101.0	101.0		공주시					
19	공주시	소학동	109-16	도	159.0	159.0		최O환	충청남도 공주시 소학동	익산시	전북특별자치도 익산시	압류	
										한국자산관리 공사	서울특별시 강남구	가압류	
20	공주시	소학동	127-24	잡	78.0	78.0		공주시					

구분	소재지		지번	지목	면적(㎡)		토지 소유자			관계인			비고
	시	동			지적 면적	편입 면적	공유 지분	성 명	주 소	성명	주소	권리의종류 및내용	
21	공주시	소학동	127-21	잡	58.0	58.0		공주시					
22	공주시	소학동	58-5	답	798.0	798.0		국토교통부					
23	공주시	소학동	127-26	창	99.0	99.0		공주시					
24	공주시	소학동	109-17	도	43.0	43.0		공주시					
25	공주시	소학동	579	답	1,109.3	1,109.3		공주시					
26	공주시	소학동	127-28	임	198.0	198.0		공주시					
27	공주시	소학동	58-6	수	423.0	423.0		환경부					
28	공주시	소학동	520-6	도	489.0	489.0		국토교통부					
29	공주시	소학동	655-1	도	84.9	84.9		농림축산식품부					
30	공주시	소학동	127-31	임	7.0	7.0		공주시					
31	공주시	소학동	109-19	도	5.0	5.0		공주시					
32	공주시	소학동	656-1	구	210.7	210.7		농림축산식품부					
33	공주시	소학동	580	답	1,190.4	1,190.4		공주시					
34	공주시	소학동	657-3	도	30.8	30.8		농림축산식품부					
35	공주시	소학동	658-3	구	14.1	14.1		농림축산식품부					
36	공주시	소학동	657-1	도	208.7	208.7		농림축산식품부					
37	공주시	소학동	658-1	구	92.2	92.2		농림축산식품부					
38	공주시	소학동	329-7	수	419.0	419.0		환경부					
39	공주시	소학동	586-1	답	2,433.8	2,433.8		공주시					
40	공주시	소학동	584	답	827.9	827.9		공주시					
41	공주시	소학동	585	답	55.8	55.8		공주시					
42	공주시	소학동	662-3	구	104.1	104.1		농림축산식품부					
43	공주시	소학동	662-1	구	189.6	189.6		농림축산식품부					
44	공주시	소학동	591-1	답	313.9	313.9		공주시					
45	공주시	소학동	592-1	답	347.2	347.2		공주시					
46	공주시	소학동	595-1	답	821.7	821.7		공주시					
47	공주시	소학동	593-1	답	489.9	489.9		공주시					
48	공주시	소학동	594-1	답	517.0	517.0		공주시					
49	공주시	소학동	120-3	도	39.0	39.0		공주시					
50	공주시	소학동	101-1	구	102.0	102.0		농림축산식품부					
51	공주시	소학동	121-1	도	46.0	46.0		국토교통부					

구분	소재지		지번	지목	면적(㎡)		토지 소유자			관계인			비고
	시	동			지적 면적	편입 면적	공유 지분	성 명	주 소	성명	주소	권리의종류 및내용	
52	공주시	소학동	102-5	도	53.0	53.0		국토교통부					
53	공주시	소학동	122-1	도	275.0	275.0		공주시					
54	공주시	소학동	102-10	수	8.0	8.0		환경부					
55	공주시	소학동	102-6	도	22.0	22.0		공주시					
56	공주시	소학동	102-4	답	688.0	688.0		공주시					
57	공주시	소학동	104-9	답	540.0	540.0		국토교통부					
58	공주시	소학동	100	구	113.0	113.0		농림축산식품부					
59	공주시	소학동	102-12	답	188.0	188.0		공주시					
60	공주시	소학동	102-11	답	36.0	36.0		공주시					
61	공주시	소학동	102-9	답	320.0	320.0		국토교통부					
62	공주시	소학동	123-2	도	268.0	268.0		공주시					
63	공주시	소학동	102-13	답	106.0	106.0		국토교통부					
64	공주시	소학동	99-3	구	371.0	371.0		농림축산식품부					
65	공주시	소학동	102-15	수	5.0	5.0		환경부					
66	공주시	소학동	98-3	도	239.0	239.0		농림축산식품부					
67	공주시	소학동	61-6	답	366.0	366.0		국토교통부					
68	공주시	소학동	62-5	답	861.0	861.0		국토교통부					
69	공주시	소학동	61-7	답	1,763.0	1,763.0		국토교통부					
70	공주시	소학동	561-1	답	158.3	158.3		공주시					
71	공주시	소학동	650-1	구	32.6	32.6		농림축산식품부					
72	공주시	소학동	89-1	구	464.0	464.0		농림축산식품부					
73	공주시	소학동	571-1	답	224.7	224.7		기획재정부					
74	공주시	소학동	60-4	답	1,343.0	1,343.0		국토교통부					
75	공주시	소학동	58-1	답	2,940.0	2,940.0		국토교통부					
76	공주시	소학동	58-2	답	1,805.0	1,805.0		국토교통부					
77	공주시	소학동	651-1	도	18.6	18.6		농림축산식품부					
78	공주시	소학동	652-1	구	8.9	8.9		농림축산식품부					
79	공주시	소학동	86-1	도	268.0	268.0		농림축산식품부					
80	공주시	소학동	68-1	구	176.0	176.0		농림축산식품부					
81	공주시	소학동	329-5	답	1,106.0	1,106.0		국토교통부					

구분	소재지		지번	지목	면적(㎡)		토지 소유자			관계인			비고
	시	동			지적 면적	편입 면적	공유 지분	성 명	주 소	성명	주소	권리의종류 및내용	
82	공주시	소학동	577-1	답	1,013.3	1,013.3		공주시					
83	공주시	소학동	329-2	답	3,045.0	3,045.0		국토교통부					
84	공주시	소학동	329-6	답	1,908.0	1,908.0		국토교통부					
85	공주시	소학동	653-1	구	88.3	88.3		농림축산식품부					
86	공주시	소학동	64-1	구	440.0	440.0		농림축산식품부					
87	공주시	소학동	578	답	403.8	403.8		공주시					
88	공주시	소학동	348-13	답	636.0	636.0		국토교통부					
89	공주시	소학동	334-7	답	788.0	788.0		국토교통부					
90	공주시	소학동	348-12	천	138.0	138.0		환경부					
91	공주시	소학동	334-8	답	588.0	588.0		국토교통부					
92	공주시	소학동	334-10	수	186.0	186.0		환경부					
93	공주시	소학동	348-14	천	39.0	39.0		환경부					
94	공주시	소학동	334-9	답	19.0	19.0		국토교통부					
95	공주시	소학동	102-14	수	3.0	3.0		환경부					
96	공주시	소학동	120-1	도	4.0	4.0		공주시					
97	공주시	소학동	127-27	창	17.0	17.0		공주시					
98	공주시	소학동	127-29	임	85.0	85.0		공주시					

■ 물건조서

구분	소재지		지번	물건의 종류	구조 및 규격	면적 수량	단위	지분	토지 소유자		비고
	시	동							성 명	주 소	
1	공주시	소학동	520	간판	(사)산처럼힐링센터	1	식	1/1	강0자 ((사)산00000 0)	충청남도 공주시 소학동	
2	공주시	소학동	520	간판	산처럼힐링찾집	1	식	1/1	강0자 (산000000)	충청남도 공주시 소학동	

■ 위치도

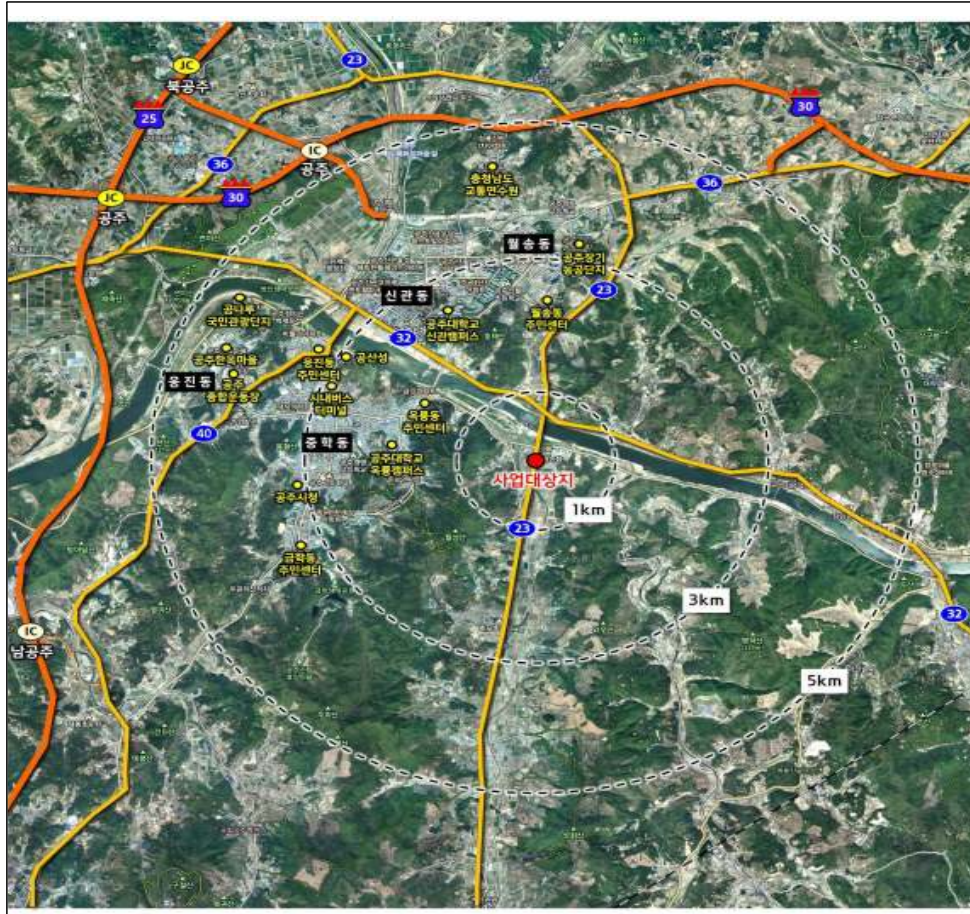

■ 공사계획평면도

국도23호(신공주대교) 램프설치사업 실시설계

평면및종단면도 (전체계획평면도)

